

渠府办〔2023〕4号

**渠县人民政府办公室
关于印发《渠县 2022-2023 年松材线虫病防治
实施方案》的通知**

各乡镇人民政府、街道办事处，县级有关部门（单位）：

《渠县 2022-2023 年松材线虫病防治实施方案》已经县政府研究，现印发你们，请认真组织实施。

渠县人民政府办公室

2023 年 1 月 9 日

渠县 2022—2023 年松材线虫病防治实施方案

为科学开展防控，提高松材线虫病防治质量和整体成效，全面完成松材线虫病防控年度目标任务，提高国家松材线虫病疫情防控五年攻坚行动的质效，根据四川省林业和草原局《关于开展 2022 年松材线虫病专项普查工作的通知》（川林检函〔2022〕838 号）、《松材线虫病防治技术方案（2022 年版）》、《渠县松材线虫病防治五年攻坚行动方案（2021—2025 年）》，结合渠县实际，制订本方案。

一、基本情况

（一）森林资源及松林资源概况

1、森林资源概况。渠县属中亚热带常绿阔叶林区。有林地总面积为 90.55 万亩，占全县土地总面积的 29%，其中：有林地 82.94 万亩，占林地面积的 91.58%；疏林地 2.09 万亩，占林地面积的 2.3%；灌木林地 5.22 万亩，占林地面积的 5.79%；未成林地 0.01 万亩，占林地面积的 0.01%；无立木林地面积 0.21 万亩，占林地面积的 0.23%，林业辅助生产地 0.08 万亩，占林地面积的 0.09%。全县现有活立木总蓄积 406.5 万 m³。现有植被为常绿针、阔叶林，主要分布在县境东部低山区和西北部深丘区，且以柏木、马尾松为优势树种，比重达 54%。多为人工纯林，中幼林面积占比达 88.08%，不利于防火防虫。全县森林覆盖率为 29.9%。现

有四川柏水湖国家湿地公园（试点）1个，四川竇人谷国家森林公园1个，省级龙潭汉阙风景名胜区1个。

2、松林资源概况。渠县现有松林资源16.33万亩，均为马尾松人工起源林分，林分较为整齐，林相良好，林木密集，是县域东部华蓥山脉主要林木景观。主要成片分布在东部华蓥山系低山区的三汇、东安、临巴、卷硐、合力、琅琊、望溪等7个乡镇和1个国有林场境内，西北部深丘区的贵福、大义等乡镇有少量成片分布，且以中幼林纯林为主，多年未开展过抚育间伐。从北至南均与周边疫情区县接壤，对松材线虫病防控极为不利。

（二）松材线虫病发生情况

2022年秋季普查结果显示，全县共有各类枯死木4826株，其中病死木204株，涉及4个乡镇（三汇镇、临巴镇、大义乡、望溪镇）和1个国有林场，小班90个，面积1.36万亩。寄主种类为马尾松，权属为国有林、集体林（多为公益林），林分多为纯林，树龄20-40年，郁闭度0.5-0.7，海拔高度350-1100米。与2021年秋季普查相比病死木减少41株，下降16.08%，其他枯死木增加了2590株，上升116%，增加原因主要是今年特大干旱天气导致。

二、目标与任务

（一）防治目标

1、实现“三个百分百”。即松材线虫病疫情监测覆盖率100%、

病死松树清理率和除害处理合格率 100%、农户房屋周边松疫木薪材清理率 100%。

2、实现“三下降”。即疫情发生面积较 2021 年减少 30%，病死松树数量较 2021 年下降 50%，力争实现 1 个疫点乡镇（望溪镇）无疫情。

（二）防治任务

完成松林监测面积 16.33 万亩，完成枯死树除治 1.1 万余株（秋普数据+秋普后至明春新枯死树+未调查到的濒死木、枯死木周边的风折木、倒伏木等，以实际除治为准），完成媒介昆虫防治面积 1.5 万亩。

三、疫情防治

（一）防治区划

依据《全国松材线虫病疫情防控五年攻坚行动计划（2021-2025 年）》关于分区分级管理的要求和《渠县松材线虫病防治五年攻坚行动方案（2021—2025 年）》，结合我县松林资源及松材线虫病发生情况，综合考虑治理难度等因素，将全县有松林分布的乡镇分级为疫点治理区、重点预防区和一般预防区。

1、疫点治理区。发生疫情的乡镇、林场（工区）。主要职责是加强日常监测和除治监管，内防扩散、外防输出，确保疫情整体可控，且感病松树大幅下降。

2、重点及一般预防区。与疫情乡镇（林场）相邻的乡镇为重点防控区，不相邻的乡镇（林场）为一般预防区。主要职责是加强日常监测和疫木监管，做好封控，防止疫情传入。一旦发现疫情苗头，立即采取“即死即清”措施强力清除，确保疫情不扩散，不新增疫点。

渠县松材线虫病防治 2022-2023 年区划表

防控区划	地点
疫点治理区	三汇镇、临巴镇、大义乡、望溪镇（含渠县国有林场白蜡坪、半山、汇南、龙峡子、磨刀石、邱家垭口、王家嘴、茨竹、龙门峡工区等 9 个工区）
重点防控区	文崇镇、丰乐乡、贵福镇、东安镇、卷硐镇、合力镇、琅琊镇（含渠县国有林场龙泉、赶范寨、卷硐、华家垭口、石柱庵等 5 个工区）
一般预防区	巨光乡、李渡镇、岩峰镇、李馥镇、万寿镇、静边镇、渠南街道

（二）主要防治措施

1、疫木除治

严格按照“疫木日处理能力决定日采伐数量”的原则，把疫木除治作为松材线虫病防治最核心、最有效的方法，采取先封后伐的方式，组织专业队统一采伐，并实行边砍伐边处理的方式，全面清理当年度的所有枯死松树，减少传播媒介天牛虫口密度。

①除治对象及数量。辖区内疫情发生小班的病死松树和小班内及其周边松林中其他原因导致的枯死、濒死松树。除治数量包括 2022 年 9 月秋季专项普查时的病枯死树、濒死、干旱、倒伏松树，以及在秋季普查后至 2023 年 3 月新增死亡的濒、枯死松树和风折木、倒伏木，预计除治 1.1 万株。为确保所有除治对象应除尽除，除治数量以实际除治量为准。

②除治组织形式。除治性采伐由县上统一组织专业队伍进行，由除治中标企业与平台代理公司签订除治合同，对除治质量和进度负责。除治过程中，企业负责抽调职工定员定岗带班值守，林保中心统一抽派职工加强除治过程监管。除治结束后，除治企业要组织一定的流动班组开展常态化巡查，对新发生的枯死松树采取“即死即清”措施。因其他项目建设需要占用林地的非除治性采伐松树，在取得征占用林地审批手续后，由项目业主建设单位制定松木处置方案、办理林木采伐许可证，负责对项目审批范围内的松树按照疫木除治技术规范要求进行无害化处置合格，辖区乡镇、林业服务分中心或林场负责加强监管，确保疫木处置规范不流失。

③除治方式。全县松材线虫病疫情小班及其周边松林中的病死（濒死、枯死、因灾致死、风折木）松树均采用择伐清理方式。根据除治时限分集中除治和即死即清两种。“集中除治”即在冬春季媒介昆虫非羽化期内进行（一般是当年 11 月至翌年 3 月），

“即死即清”为集中除治后又发现零星死亡松树时，及时采伐并进行除害处理的方式。

④除治技术要求。对规划除治小班内的枯死（包括病死、濒死、其它枯死木等）松树进行全面清理，将采伐的松木树干、树枝及直径超过 1 厘米的松枝进行除害处理。伐桩高度不得超过 5 厘米，伐桩剥皮并划槽，放置磷化铝 2-4 粒和标注处理时间、作业班组和伐桩编号的标签，用 0.8 毫米以上厚度的塑料薄膜覆盖并捆紧（无法覆土的要作搭架处理），用土将四周压实，并使用国家松材线虫病监管平台 APP 拍照定位上传。去皮地径小于 8 厘米的不需包桩，不放置卡片，不计算数量。

⑤疫木处置方式。

旋切处理。对因地质灾害或干旱原因导致的连片枯死松树可采取旋切方式，仅限在媒介昆虫非羽化期内进行，并确保搬运过程疫木不流失、不遗落。在作业区内就近选择集中处理点，对采伐的疫木进行旋切处理，旋切厚度应小于 0.3 厘米。木芯和边角料等剩余物必须及时粉碎或烧毁、碳化处理，并进行全过程视频监控。

焚烧处理。选择烧毁的处置方式，以就地焚烧为主的，必须选择合理天气和地点（比较空旷区域），在除治清理队伍人员管控下实施；作业前应向属地乡镇和县森林防火指挥部报告并获批准后实施，作业中要注意用火安全，避免引起森林火灾，并拍摄

影像资料存档备查。

⑥安全要求。除治队伍必须对森林防火、安全生产、除治质量等负责，为民工和相关人员购买意外保险。火场点方圆3米内必须清理干净后方可点火，焚烧现场必须专人留守，做到人走火灭。除治班组必须备好安全帽、安全绳、牵引绳等防护安全设备和扑火工具，建立防火应急预案，且不得聘请新冠肺炎疫情中高风险地区返渠人员，做好新冠肺炎疫情防控措施。技术监管人员必须每天向当地乡镇报告除治位置。

⑦时间要求。2022年11月至2023年1月，对2022年发生的病枯死松树进行集中除治；2023年2月至3月，对2023年春季新发生的病枯死松树进行补充除治。2023年4月至2023年11月，对集中补充除治后又新发现的零星死亡松树进行“即死即清”处理。

⑧除治监管。疫木集中除治期间，由县林保中心从本系统择优抽派职工组成除治质量跟踪监管队伍，严格落实“一把油锯一名监理员”旁站式监管制度，推行疫木除治“一树一码”“一树三片”监管方式，精准除治质量。县植物疫情事件指挥部、县政府督查室要组织人员巡回进行除治技术指导和监督检查，严禁疫木流失出除治现场或藏匿疫木，发现一起严惩一起，涉嫌犯罪的，移送司法机关依法追究刑事责任。

⑨同步清林。对疫情除治点及其周边2公里范围内的山林中

遗留的松树梢头、直径大于 1 厘米的枝丫，实行同步彻底清理，确保无一疏漏。

⑩松木薪柴清理。各乡镇（林场）要按照辖区负责制，于 2023 年 3 月底前组织力量对农户房舍周边、田间地头使用的松木、枝桠、薪柴开展集中清理并进行无害化处理，防止次生疫情发生。

⑪逗硬处罚。除治质量和成效必须符合相关技术规程，未达到省级成效评估标准的，整改合格后才能支付除治费用。除治中因质量、违规等原因被上级书面通报的，通报一次扣 300 元，且违规情形按有关管理办法另行处理。

2、媒介昆虫防治

使用药剂防治。在疫情严重区域，根据媒介昆虫的生物学特性，选择松墨天牛羽化盛期、盛末期或上一次施药防治的药剂持效期末等关键时期开展化学药物防治，有效降低松墨天牛虫口密度。第一次施药时间在 5 月中下旬，第二次施药时间在 6 月中下旬，选择连续一周晴朗天气，在远离重点饮用水源区域，选用高效氯氰菊酯微胶囊药剂实施飞机低容量悬浮剂喷雾或者人工地面喷洒树干、冠部防治。在施药前 2 天由县级林业主管部门负责指导施药区域内养蚕、养蜂、养虾等养殖户的协调工作，以保证安全环保施药。

3、检疫封锁

实行检疫关口前移，重拳打击违法违规采伐、运输、加工、经营和利用松疫木等犯罪行为，建立完善的报检、承诺、台账等检疫监管长效机制。

①检疫检查封锁。各乡镇（林场）加强巡查监管，对出入的森林植物及其制品和林木采伐进行检查，发现调运或采伐疫木的，及时制止并上报相关单位依法从重处理。县植物疫情事件指挥部各成员单位协助做好松材线虫病的防治工作，涉及本单位因工程建设需要采伐松木或调运松木包装材料、光电缆盘的企业，要将松材线虫病防控责任写入合同，按照“谁施工谁负责”的原则，督促施工企业将所采伐的松木、调运的松木包装材料、光电缆盘及时就地进行无害化处理。施工企业要严格落实防控责任，严禁将疫木流失给当地农户用作烧柴或流失给其他人用作其他用途。

②涉木监管备案。严格按照国家和市有关规定，做好全县境内生产、使用、经营松木及其制品单位和个人检疫备案登记工作，建立《生产使用经营松木单位和个人档案》，加工利用单位要建立涉木产品的登记台账，实行调运报备制度。并经常性地对辖区内加工、经营、使用木材及制品的单位进行检疫检查，严厉查处非法加工、利用、经营疫情发生区松材及其制品的行为。发现带疫材料就地实施除害处理，切实防止松材线虫病传播。

③严格准入复检制。严禁工程项目建设单位（企业）和个人，从疫区调入松木及其制品。需从本县外非疫区调入松木包装材料、光电缆盘、坑木、原木及其他木制品的单位（企业），须由调出地植物检疫机构检疫合格并办理《植物检疫证书》后方可调入，调入后应及时向县植物检疫机构申请复检，复检合格后方可使用。严禁收购、加工、使用疫区内的松疫木。

④开展联合专项执法行动。整合执法力量，常态化开展检疫专项执法，严厉打击非法采伐、收购、运输、加工、经营、使用疫木及其制品等行为，典型案例公开曝光。重点对矿山、建筑工地、木材经营等单位，定期或不定期开展林业执法检查。禁止非无害化处理疫木流通，严禁松材线虫病疫区的松木及其制品调入调出。加强与毗邻地区检疫执法合作，配合查处违法案件，对非法运输疫木追踪溯源。

⑤建立健全有奖举报制度。公告举报电话和邮箱，畅通群众发现报告疫情、举报违法违规行为渠道，不断营造群防群治的社会氛围。

（三）监管措施

按照“外防输入、内防扩散、集中歼灭”策略，扎实开展好疫情监测和联防联控。

1、疫情监测

织密疫情监测网络，完善县、乡、村、组四级监测体系，落

实基层护林员职责，扎实开展日常监测和专项普查。

①日常监测。结合林长制的实行，构建以护林员为基础的乡镇/林场、村/工区、社/林班三级疫情防控地面网格化监测体系。依据森林资源分布特点，按村/工区（社、林班、小班、山头地块等）等划分监测网格单元，落实护林员巡山检查制度，建立巡山日志，开展常态化定期巡查。重点加强对电网、通信线路区域，通信基站、公路、铁路、水电等建设工程施工区域附近，木材集散地周边，景区，疫区毗邻地区以及上年度除治点的松林进行监测，是否出现松树枯死、松针变色等异常情况，并按时上报监测日志。

为定期监测媒介昆虫数量增减变化，总结松墨天牛发生、发展规律发生和疫情防控成效。于媒介昆虫羽化期内（4月底至10月底）在疫点松树林区，挂设诱捕器进行加以科学监测。

②专项普查。2023年9—10月，采取无人机遥感监测和人工地面调查相结合的方法，对辖区所有松林开展全覆盖、无死角的秋季专项普查，调查本辖区内所有病枯死松树发生数量及分布地点，统一采用“全国松材线虫病精细化监管平台”采集上传数据。县级林业主管部门依据无人机监测数据、组织乡镇、林场进行数量、位置核查，形成普查成果资料于2023年10月20日前上报市林业局。

③取样检测。对未确诊疫情区域一旦发现具有松材线虫病典型症状枯死的松树，及时组织人员现场调查取样，县林保中心及

时对取样进行初步镜检，发现可疑线虫后，立即报告市林业局并及时送四川省农业大学复检确认。

④疫情报告。经鉴定确认的新发松材线虫病疫情，按照有关规定于5个工作日内，由县林业保护发展中心将疫情发生地点、寄主种类、发生面积、病死松树数量等情况逐级上报至省林草局，同时报告县人民政府。秋季普查新发疫情与普查报告一并报送。

2、开展联防联控

健全县、乡镇（林场）、村（社区）、组间多层次联防联控机制，加强与毗邻区域之间协同合作，形成各负其责、齐抓共管的防控格局，切实提高防控能力和成效。不定期召开县域松材线虫病防控联系会，研究解决防控工作中的疑难问题，与前锋区、大竹县、达川区、平昌县、营山县等交界县区签订联防联控协议书，互通疫情信息，共商解决办法。进一步完善毗邻区域松材线虫病防控成效检查评价工作方案，统一时间调查，同步开展除治，交叉检查验收，信息互通共享。

（四）档案管理

建立完善松材线虫病防控工作档案资料。主要包括：制定印发的松材线虫病相关文件、防治方案、防治经费以及相关会议资料等；松材线虫病疫情监测、普查、取样、检测鉴定等工作台账，病死树野外调查图片、影像等资料；辖区检疫检查开展、涉木企业及个人登记备案情况等；松材线虫病疫情除治作业、疫木监管

等资料；松材线虫病疫情除治现场图片、影像等资料；松材线虫病防治成效检查验收、工作总结等。

四、除治质量验收及绩效评价

（一）组织形式

除治质量验收及绩效评价，由县植物疫情事件指挥部办公室牵头，组织相关部门予以进行。分为春季疫木除治质量验收和秋季防治成效评价。

（二）检查时间

春季疫木除治质量验收在疫木集中除治结束后进行，在2023年5月30日前完成。在疫木除治期间，一并开展抽查、巡查和组织“回头看”检查，提升除治质量；秋季绩效检查评价结合秋季普查结果复核进行，在2023年11月完成。

（三）检查与评价内容

春季质量验收主要内容：年度除治任务完成情况，除治作业区病死（枯死、濒死）松树情况、伐桩处理和枝桠清理情况，除治迹地周边居民房前屋后薪材、木材存放情况，疫木无害化处理情况，疫木除治监管情况，检疫封锁情况及宣传情况等。

秋季绩效检查评价主要内容：检查除治区内松材线虫病疫情发生、媒介昆虫防治、疫木除治、疫木监管、检疫封锁等情况，并对照上年度秋季疫情发生情况，评价年度防治成效。

（四）检查与评估方法

春季质量验收按照乡镇（林场）及除治企业自查、县级复查、市、省核查的要求，采取现场和内业相结合的方式开展，并做出综合结果评定，乡镇/林场及除治企业和县级检查必须覆盖所有疫情发生小班。秋季绩效检查结合秋季专项普查结果，对照上年度秋季疫情发生情况，评价年度防治成效。

（五）除治质量验收和绩效评价不合格的处理措施

政府督查室、林业保护发展中心等相关单位要加强除治过程中的督查，对除治效果较差、整改不到位或验收不合格的除治队伍，可报县植物疫情事件指挥部办公室备案，经调查情况属实的，予以通报，纳入全县防治服务组织不良记录（黑名单），并限制其继续承接防治业务。

五、经费预算

（一）资金概算

根据测算，我县 2022-2023 年松材线虫病防控预计需投入经费 467.75 万元（见附表 4《渠县 2022-2023 年度松材线虫病防治资金概算表》），具体概算如下：

1、疫木除治：249.52 万元

疫木除治采取绩效承包方式，根据中标单价（分疫木和非疫木）和除治现场确定的除治株数确定除治人工费及工作经费。

（1）采伐除治人工费：213 万元

①疫木除治。因疫木分布零星、除治成本高，参照 2021 年

标准 270 元/株概算(胸径 $\geq 12\text{CM}$)，株数 5000 株（秋普数据+秋普后至 2022 年春新发生数据+未监测到数据），共需除治资金 135 万元。因疫情的不可控性，最终以实际除治株数结算。

②非疫木除治。疫情重点区域因自然灾害导致的风折、倒伏、翻斃木，参照 2021 年除治单价 130 元/株概算(胸径 $\geq 12\text{CM}$)，株数预计 6000 株（依据秋季普查无人机航拍卫片判读+秋普后至 2022 年春新发生数据+未监测到数据），需除治资金 78 万元(因灾害无法精确统计，以实际除治株数结算)。非疫区区域灾害木清理结合中幼林抚育、森林质量精准提升等项目实施。

(2) 疫木除治工作经费：包括技术培训，技术指导和现场监管人员等野外补助、除治管理资料等，约需 36.52 万元，具体包括：

①采伐培训：培训人次 80 人，预计培训费用 1 万元。

②痕迹管理：印制疫木除治二维码、卡片、台账等痕迹管理资料，预计 1.2 万元。

③野外防护用具：为参与疫木除治野外工作人员统一购买野外防护用具，按照 350 元/人.套标准计算，按 37 人计算（因除治区域不同，监管人员、值守人员不同）需 1.05 万元。

④团体野外工作险：为参与疫木除治工作人员统一购买团体意外保险，预计 0.7 万元。

⑤技术、监管人员野外补助：除治队伍按 15 个班组计，每

个班组配备 1 名监管人员、1 名安全值守人员，每 3 个班组配备 1 名技术指导人员，每天安排 2 名督查人员巡回督查，野外补助按照《达州市财政局关于市直机关差旅费管理辦法的补充通知》（达市财行〔2018〕22 号）、《渠县财政局关于渠县行政事业单位差旅费管理辦法的补充通知》（渠财行〔2018〕28 号），实行 170 元/日定额包干，15 个班组同时开工约需（疫木平均 10 株/日、约 33 日，非疫木 25 株/日、约 16 日）天， $37 \text{ 名} \times 49 \text{ 天} \times 170 \text{ 元/天} = 30.82 \text{ 万元}$ 。

⑥不可遇见费：其它不可预见的突发性事件、燃油费等，预计 1.5 万元。

2、媒介昆虫防治：135 万元

使用无人机药物防治 1.5 万亩，按 45 元/亩（含药剂、服务费）.次，药效持续期内连续喷洒 2 次。费用 135 万元。

3、检疫封锁：8 万元

对辖区涉木企业进行调查登记，开展常年检疫检查和专项执法行动；开展产地检疫和检疫复检。预算 8 万元。

4、疫情监管：49.23 万元

（1）疫情监测普查 42.23 万元

①无人机遥感监测。华蓥及龙骨山系连片松林面积*1.5 元/亩.年= $15.14 \text{ 万亩} \times 1.5 \text{ 元/亩.年} = 22.71 \text{ 万元}$ （计划秋季 1 次）。

②人工监测。县域松林面积*1 元/亩.年 = $16.34 \text{ 万亩} \times 1 \text{ 元/}$

亩.年=16.34 万元。

③诱捕器监测。设置诱捕器 20 组，每组诱捕器需诱捕器 1 个，APF-2 型长效诱芯 3 袋，按诱捕器 100 元/个，诱芯 117 元/袋，监测费用 240 元/套（时间半年，每 7 天左右观察一次，每 2 个月更换一次诱芯）计算，需费用 1.38 万元。

④取样送检。样品取样、初检、送市、省复检鉴定等，计划 30 个，需资金 30*600 元/个=1.8 万元。

(2) 联防联控：县域内相邻疫情乡镇、村社及与周边县、市、区的联防联控工作，预计经费 7 万元。

5、方案编制及作业设计：5 万元

根据国家林草总局及省市要求，编制 2022-2023 年松材线虫病疫木除治作业设计、2022-2023 年度松材线虫病疫木除治实施方案等，预计 5 万元。

6、信息化管理：5 万元

对监测普查、检疫检查、联防联控、疫木除治监管、成效验收等数据、资料采集信息化管理，预计 5 万元。

7、其他：16 万元

①印发松材线虫病宣传资料、开展防控宣传：预计 6 万元；

②召开防控工作会议、开展松材线虫病防控技术培训，预计 5 万元；

③开展除治验收及绩效考评等，预计 5 万元；

④农户房前屋后松木薪柴清理由乡镇自行筹措解决，不纳入本次经费概算。

（二）资金筹措

因松材线虫病属重大林业生态灾害疫情。2022-2023 年度松材线虫病防控预算资金 467.75 万元，经费来源：一是中央、省级补助资金 75 万元（其中 2022 年中央林业有害生物防治资金 37 万元、2022 年省级林业有害生物防治补助资金 38 万元），二是县级年度预算解决 392.75 万元。

六、保障措施

（一）强化组织领导，压实防控责任

按照“党委领导、党政同责、部门协同、属地负责”的要求，制定落实责任清单，切实加强领导，强化部门协作，高位推进防控工作。县植物疫情事件指挥部负责全县松材线虫病防治工作的指挥协调，及时解决防控工作中的具体问题，协同相关部门在人、财、物方面给予保障；各乡镇（林场）进一步健全工作机制，层层履职尽责，切实担负起疫情监测普查和疫木清理工作主体责任；县级相关部门要进一步明确工作职责，强化协调配合，注重联防联控，共同抓好松材线虫病防控工作；涉木单位要把松木检疫内容写入订货合同，做到持证调运，货到复检、施工备案。

（二）强化宣传引导，提高防控意识

松材线虫病防治工作，事关生态文明建设，事关绿水青山“金

山银山”的保护，事关长江上游生态屏障的安全。各乡镇人民政府和县级相关部门要高度重视，广泛利用电视、广播、报刊、网络等多媒体全方位、多角度进行防控知识科普和宣传报道，加大松材线虫病防治的宣传力度，推行召开院坝会、印发宣传资料、开展科普进校园、“小手牵大手”活动等多种形式，切实提高广大干部群众对松材线虫病防治的认知度，增强做好防控工作的责任感和使命感，形成全民参与的良好氛围。

（三）强化督查监督，严格问责追究

县植物疫情事件指挥部、县政府督查室要强化防治工作的监督检查，采取督查检查、包片蹲点、明查暗访和交叉互检等措施，加强对疫情监测、检疫封锁、山场除治、疫木处理等关键环节的全过程监管。对防治工作中发现的不作为、慢作为、乱作为现象，责令整改到位并予以通报或约谈，并严格按照《松材线虫病生态灾害督办追责办法》追究相关人员责任，涉嫌犯罪的，移送司法机关依法追究刑事责任。

（四）强化经费投入，落实资金保障

县财政要根据工作需要，解决松材线虫病防控必要的工作经费，全力保障除治费用，业务主管部门要加大向上争取资金力度，全力减轻财政压力，确保防治工作顺利推进。

附表：

1.渠县 2022 年松材线虫病普查统计表

- 2.渠县 2022 年松材线虫病发生情况汇总统计表
- 3.渠县 2022-2023 年松材线虫病疫区防治计划一览表
- 4.渠县 2022-2023 年松材线虫病枯死木除治规划一览表
- 5.渠县 2022-2023 年松材线虫病防治资金概算表

附图：

- 1.渠县行政区划图
- 2.渠县松林资源分布图
- 3.渠县松材线虫病发生分布图
- 4.渠县松材线虫病防治分区图
- 5.渠县松材线虫病监测区域图
- 6.渠县 2022-2023 年松材线虫病疫木除治规划图

附表 1

渠县 2022 年松材线虫病普查统计表

填表单位：渠县林业保护发展中心

填表日期：2022 年 11 月 18 日

行政区名称	松林面积 (万亩)	调查面积 (万亩)	死亡松树数量 (株)	取样株数 (株)	是否检出松材线虫
合计	16.33	16.33	4826	50	
文崇镇	0.03	0.03	106		
丰乐镇	0.01	0.01	25		
大义乡	0.73	0.73	524	10	是
贵福镇	0.67	0.67	169		
三汇镇	2.12	2.12	2613	10	是
东安镇	1.36	1.36	123		
临巴镇	1.82	1.82	762	10	是
卷硐镇	3.14	3.14	83		
合力镇	0.35	0.35	17	10	否
李渡镇	0.004	0.004	0		
琅琊镇	0.87	0.87	5		
望溪镇	0.76	0.76	384	10	否
岩峰镇	0.03	0.03	0		
巨光乡	0.05	0.05	0		
万寿镇	0.003	0.003	0		
静边镇	0.01	0.01	0		
李馥镇	0.02	0.02	0		
渠南街道	0.004	0.004	0		
国有林场	3.94	3.94	0		
大坡森林公园	0.42	0.42	15		

附表 2

渠县 2022 年松材线虫病发生情况汇总统计表

填表单位：渠县林业保护发展中心

填表日期：2022 年 11 月 18 日

行政区名称	行政区划代码	松林面积 (万亩)	疫情发 生小班 数量 (个)	疫情 发生 面积 (万 亩)	实现无 疫情小 班数量 (个)	实现无 疫情面 积(万 亩)	死亡松树数量(株)		
							总数	病死	其他原 因致死
合计		16.33	90	1.36	2	0.1476	4826	204	4622
文崇镇	511725105	0.03			0	0	106		106
丰乐镇	511725119	0.01			0	0	25		25
大义乡	511725220	0.73	8	0.31	1	661	524	12	512
贵福镇	511725107	0.67			0	0	169		169
三汇镇	511725104	2.12	69	0.81	1	815	2613	162	2451
东安镇	511725134	1.36			0	0	123		123
临巴镇	511725102	1.82	9	0.14	0	0	762	20	742
卷硐镇	511725125	3.14			0	0	83		83
合力镇	511725121	0.35			0	0	17		17
李渡镇	511725115	0.004			0	0	0		
琅琊镇	511725114	0.87			0	0	5		5
望溪镇	511725126	0.76	4	0.1	0	0	384	10	374
岩峰镇	511725108	0.03			0	0	0		
巨光乡	511725224	0.05			0	0	0		
万寿镇	511725130	0.003			0	0	0		
静边镇	511725109	0.01			0	0	0		
李馥镇	511725120	0.02			0	0	0		
渠南街道	511725002	0.004			0	0	0		
国有林场		3.94			0	0	0		
大坡森林公 园		0.42			0	0	15		15

附表 3

渠县 2022-2023 年度松材线虫病疫区防治计划一览表

序号	疫点	2022 年秋季普查结果				2022 年冬季至 2023 年秋季防治计划														防治经费预算 (万元)									
		死亡松树 (株)		发生面积 (万亩)	发生小班数量 (个)	死亡松树清理						媒介昆虫防治(万亩)								小计	疫木除治	媒介昆虫防治	检疫封锁	疫情监管	作业设计	信息化管理	其他		
						2022 年冬季-2023 年春季除治			组织形式			处置方式			小计	药剂防治	立式诱木		打孔注药									生物防治	
		清理数量 (株)		清理面积 (万亩)	清理小班数量 (个)	县统一招标	乡镇招标	乡镇组织专业队伍	其他	粉碎	削片	烧毁	饵木 (株)	面积															
渠县合计	4826	204	1.36												90	4826	204	1.36	90									√	
1	文崇镇	106				106				√					√	0													
2	丰乐镇	25				25				√					√	0													
3	大义乡	524	12	0.31	8	524	12	0.31	8	√					√	0.38	0.38												
4	贵福镇	169				169				√					√	0													
5	三汇镇	2613	162	0.81	69	2613	162	0.81	69	√					√	0.88	0.88												

附表 4

渠县 2022-2023 年松材线虫病枯死木除治规划一览表

单位：个、亩、株

乡镇/林场	村/工区	小班号	小班面积	位置坐标		各类枯濒死树数量			拟计划除治情况			
				经度	纬度	小计	病死木株数	其他枯死树	除治方式	疫木处理	除治株数	
临巴镇	后河村	1	22.44	107.0896753	30.9376284	1	0	1	择伐	焚烧	3	
		2	89.67	107.0877019	30.93680026	1	0	1	择伐	焚烧	3	
		5	106.62	107.0888194	30.93589899	8	0	8	择伐	焚烧	20	
		小计	3	218.73			10	0	10			26
	寨湾村	5	153.53	107.1035641	30.91458745	3	0	3	择伐	焚烧	10	
		7	270.83	107.1108494	30.91479467	1	0	1	择伐	焚烧	2	
		12	462.68	107.106782	30.91346641	1	0	1	择伐	焚烧	2	
		17	1079.76	107.097565	30.91201285	2	0	2	择伐	焚烧	5	
		19	109.29	107.107161	30.91013237	3	0	3	择伐	焚烧	8	
		20	60.14	107.1092276	30.90999727	2	0	2	择伐	焚烧	5	
		23	99.94	107.1057167	30.90863455	5	0	5	择伐	焚烧	13	
		29	720.99	107.0959251	30.90565465	1	0	1	择伐	焚烧	2	
		39	86.19	107.104549	30.90395211	2	0	2	择伐	焚烧	3	
		52	68.21	107.1018439	30.90091142	3	0	3	择伐	焚烧	7	
		小计	10	3111.56			23	0	23			57
		麻园村	23	46.18	107.123804	30.93269102	1	0	1	择伐	焚烧	2

	37	109.32	107.1196996	30.93014519	3	0	3	择伐	焚烧	7
	39	305.2	107.1137766	30.92854262	5	0	5	择伐	焚烧	14
	41	33.37	107.1030634	30.9274765	7	0	7	择伐	焚烧	20
	42	145.42	107.1185307	30.92735392	2	0	2	择伐	焚烧	3
	47	1344.94	107.1063147	30.92487145	4	0	4	择伐	焚烧	9
	49	25.84	107.1176103	30.92550539	2	0	2	择伐	焚烧	3
	50	9.53	107.1025273	30.92549574	3	0	3	择伐	焚烧	8
	51	33.31	107.1192868	30.92535746	4	0	4	择伐	焚烧	11
	52	9.44	107.1129611	30.9249848	3	3	0	择伐	焚烧	9
	53	40.21	107.1156593	30.92472163	9	3	6	择伐	焚烧	28
临巴镇	55	37.41	107.110542	30.92414228	3	3	0	择伐	焚烧	8
	56	49.04	107.1205418	30.92421029	3	0	3	择伐	焚烧	6
	59	11.96	107.1015112	30.92362025	1	0	1	择伐	焚烧	2
	61	20.39	107.1190993	30.92334002	1	0	1	择伐	焚烧	2
	62	39.83	107.1206082	30.92305915	2	0	2	择伐	焚烧	5
	65	78.6	107.1135491	30.92279767	1	0	1	择伐	焚烧	2
	68	28.31	107.1072941	30.92183883	5	0	5	择伐	焚烧	11
	76	162.53	107.1126347	30.91979456	22	0	22	择伐	焚烧	51
	78	59.27	107.116676	30.91913167	2	0	2	择伐	焚烧	6
	83	107.51	107.1124582	30.91734943	3	0	3	择伐	焚烧	8
	11	62.4	107.1113181	30.93554711	2	2	0	择伐	焚烧	5
	27	28.05	107.1074955	30.93122519	1	1	0	择伐	焚烧	3
	34	46.13	107.1046144	30.92998601	2	2	0	择伐	焚烧	7
	小计	24	2834.19		91	14	77			230

	龙溪村	15	33.86	107.0891675	30.88731046	4	0	4	择伐	焚烧	9
		23	59.13	107.0939061	30.88661049	12	0	12	择伐	焚烧	27
		40	34.94	107.0976458	30.88424804	4	0	4	择伐	焚烧	9
		44	20.86	107.0915946	30.88422894	2	0	2	择伐	焚烧	3
		50	76.6	107.0950503	30.88558175	2	0	2	择伐	焚烧	3
		52	10.22	107.0923165	30.88365357	1	0	1	择伐	焚烧	2
		74	186.09	107.097538	30.88195687	3	0	3	择伐	焚烧	7
		80	108.91	107.0914212	30.88094889	5	0	5	择伐	焚烧	11
		82	3.11	107.0913579	30.88004329	2	1	1	择伐	焚烧	6
		91	63.43	107.0897856	30.87882687	3	0	3	择伐	焚烧	4
		95	189.89	107.0947312	30.87710891	6	0	6	择伐	焚烧	13
		97	35.07	107.0930771	30.87715849	1	0	1	择伐	焚烧	2
		98	138.26	107.0966324	30.87564213	2	0	2	择伐	焚烧	3
临巴镇	小计	13	960.37			47	1	46			99
	凉桥村	18	42.73	107.0996209	30.8991263	1	0	1	择伐	焚烧	2
		22	32.61	107.0950274	30.89783366	2	0	2	择伐	焚烧	3
		25	62.54	107.0992569	30.8979522	5	0	5	择伐	焚烧	12
		26	13.52	107.0946089	30.89815934	1	0	1	择伐	焚烧	2
		30	98.15	107.1055653	30.89758781	14	3	11	择伐	焚烧	45
		37	12.14	107.0911105	30.89544184	2	0	2	择伐	焚烧	3
		41	225.11	107.1067142	30.89536821	42	2	40	择伐	焚烧	127
		56	165.92	107.1043753	30.89374453	2	0	2	择伐	焚烧	3
		83	21.08	107.0915989	30.89149555	2	0	2	择伐	焚烧	3
		98	14.76	107.0790728	30.89008693	1	0	1	择伐	焚烧	2

		105	14.61	107.0791585	30.88949257	1	0	1	择伐	焚烧	2	
		110	55.68	107.0940993	30.88864626	2	0	2	择伐	焚烧	3	
		112	46.36	107.0794821	30.88824825	1	0	1	择伐	焚烧	2	
	小计	13	805.21			76	5	71			209	
	石咀村	72	12.8	107.0474555	30.84040459	1	0	1	择伐	焚烧	1	
		81	68.1	107.0481907	30.84025596	2	0	2	择伐	焚烧	2	
		100	36.42	107.0497846	30.83834072	4	0	4	择伐	焚烧	8	
		132	36.27	107.0571072	30.83523993	1	0	1	择伐	焚烧	2	
		138	8.81	107.0472294	30.83487099	1	0	1	择伐	焚烧	2	
	小计	5	162.4			9	0	9			15	
	民胜村	122	14.75	107.036938	30.81197684	2	0	2	择伐	焚烧	5	
	小计	1	14.75			2	0	2			5	
	临巴镇	龙潭村	3	30.83	107.0711542	30.86217974	1	0	1	择伐	焚烧	2
			12	82.77	107.0732943	30.85975599	3	0	3	择伐	焚烧	7
23			13.34	107.0742058	30.85832357	2	0	2	择伐	焚烧	4	
24			31.44	107.0734363	30.85816441	1	0	1	择伐	焚烧	2	
32			198.18	107.0805251	30.85738993	1	0	1	择伐	焚烧	2	
34			23.32	107.0783548	30.85712679	2	0	2	择伐	焚烧	4	
50			44	107.0766126	30.85497361	1	0	1	择伐	焚烧	2	
54			20.49	107.070914	30.85453854	4	0	4	择伐	焚烧	8	
60			90.72	107.0816855	30.85380905	3	0	3	择伐	焚烧	6	
67			49.43	107.0721761	30.85249048	6	0	6	择伐	焚烧	12	
69			43.99	107.0829564	30.85232255	1	0	1	择伐	焚烧	2	
86			51.64	107.07129	30.85053573	2	0	2	择伐	焚烧	4	

	91	66.57	107.0824641	30.84910195	1	0	1	择伐	焚烧	2	
	92	122.37	107.0711914	30.84870285	7	0	7	择伐	焚烧	15	
	101	12.2	107.0733816	30.84830979	2	0	2	择伐	焚烧	4	
	105	13.84	107.0729867	30.84758087	2	0	2	择伐	焚烧	4	
	111	295.36	107.0678956	30.84622048	23	0	23	择伐	焚烧	51	
	114	89.77	107.0719799	30.84670313	2	0	2	择伐	焚烧	5	
	116	14.59	107.0712077	30.84629682	13	0	13	择伐	焚烧	29	
	120	41.05	107.0744438	30.84582444	3	0	3	择伐	焚烧	7	
	122	7.76	107.0715006	30.84559092	1	0	1	择伐	焚烧	2	
	124	42.28	107.0770821	30.84479246	1	0	1	择伐	焚烧	2	
	132	43.14	107.0638874	30.84500577	2	0	2	择伐	焚烧	3	
	146	33.18	107.0780137	30.84393556	1	0	1	择伐	焚烧	2	
	177	90	107.0618502	30.84013046	11	0	11	择伐	焚烧	23	
	185	142.02	107.0768916	30.83980946	8	0	8	择伐	焚烧	18	
	189	3005.1	107.0648318	30.84447387	8	0	8	择伐	焚烧	17	
	199	30.61	107.0743759	30.83773879	1	0	1	择伐	焚烧	2	
	临巴镇	206	9.77	107.073833	30.83693272	1	0	1	择伐	焚烧	2
		207	66.13	107.0680492	30.83656799	2	0	2	择伐	焚烧	3
		212	86.63	107.0728165	30.8360617	3	0	3	择伐	焚烧	5
		213	255.99	107.0673081	30.83488502	15	0	15	择伐	焚烧	33
216		73.11	107.0595196	30.83450972	6	0	6	择伐	焚烧	14	
219		19.79	107.0633951	30.83443372	1	0	1	择伐	焚烧	2	
229		4.49	107.0692062	30.83296754	1	0	1	择伐	焚烧	2	
232		12.41	107.0670425	30.83264427	1	0	1	择伐	焚烧	2	

		237	22.69	107.0682052	30.83185802	1	0	1	择伐	焚烧	2
		238	90.75	107.0750684	30.83169577	2	0	2	择伐	焚烧	5
		243	9.47	107.0651519	30.83140718	2	0	2	择伐	焚烧	4
		247	9.86	107.0576742	30.83073089	2	0	2	择伐	焚烧	3
		248	76.78	107.0660654	30.83078718	2	0	2	择伐	焚烧	3
	小计	41	5467.86			152	0	152			321
	大峡村	1	258.37	107.0525738	30.83185263	1	0	1	择伐	焚烧	2
		2	51.55	107.055242	30.83207915	2	0	2	择伐	焚烧	3
		9	187.08	107.073507	30.82916956	1	0	1	择伐	焚烧	2
		11	24.53	107.0634258	30.82935488	1	0	1	择伐	焚烧	2
		14	91.12	107.0546312	30.82883016	2	0	2	择伐	焚烧	3
		23	51.84	107.0537893	30.82702107	2	0	2	择伐	焚烧	3
		27	230.69	107.0719888	30.82613091	1	0	1	择伐	焚烧	2
		33	2.45	107.0551984	30.82506082	1	0	1	择伐	焚烧	2
		51	2110.08	107.0593701	30.82226229	8	0	8	择伐	焚烧	17
		53	6.08	107.0539535	30.82201978	3	0	3	择伐	焚烧	4
		60	287.89	107.0493822	30.82186	1	0	1	择伐	焚烧	2
		61	189.54	107.0704721	30.82093423	1	0	1	择伐	焚烧	2
		64	12.27	107.0529653	30.82089358	1	0	1	择伐	焚烧	2
		72	68.41	107.0622461	30.82004376	117	0	117	择伐	焚烧	243
77		65.83	107.0673728	30.81896316	1	0	1	择伐	焚烧	2	
104	63.93	107.0637327	30.81180113	3	0	3	择伐	焚烧	6		
小计	16	3701.66			146	0	146			297	
文星村	145	150.34	107.0721669	30.81747882	2	0	2	择伐	焚烧	3	
临巴镇											

		191	87.01	107.070811	30.8126708	1	0	1	择伐	焚烧	2
	小计	2	237.35			3	0	3			5
	岩渠村	5	75.57	107.0500742	30.81364582	2	0	2	择伐	焚烧	3
		19	57.72	107.0586519	30.81156021	4	0	4	择伐	焚烧	7
		21	34.29	107.0481413	30.81109379	6	0	6	择伐	焚烧	13
		37	2670.58	107.0524919	30.80547706	2	0	2	择伐	焚烧	4
		39	27.54	107.0460921	30.80439684	1	0	1	择伐	焚烧	2
	小计	5	2865.7			15	0	15			29
	双龙村	9	3185.1	107.031397	30.80681839	1	0	1	择伐	焚烧	2
		31	164.69	107.0460663	30.80625314	4	0	4	择伐	焚烧	8
		52	4.79	107.0437203	30.80501426	1	0	1	择伐	焚烧	2
	小计	3	3354.58			6	0	6			12
	团石村	14	6.56	107.0701122	30.87755204	1	0	1	择伐	焚烧	2
		21	82.62	107.0877322	30.87657887	5	0	5	择伐	焚烧	9
		31	37.98	107.0889485	30.8762328	2	0	2	择伐	焚烧	3
		34	139.28	107.072623	30.87566588	3	0	3	择伐	焚烧	6
		53	91.34	107.0746781	30.87494607	1	0	1	择伐	焚烧	2
		63	36.41	107.0741632	30.87286752	2	0	2	择伐	焚烧	4
		66	241.09	107.0801704	30.87225408	9	0	9	择伐	焚烧	20
		73	7.55	107.0677112	30.87186629	3	0	3	择伐	焚烧	7
		74	14.14	107.0804463	30.8715344	3	0	3	择伐	焚烧	7
		76	29.46	107.068548	30.87131388	1	0	1	择伐	焚烧	2
临巴镇	77	102.18	107.0893201	30.87139509	2	0	2	择伐	焚烧	5	
	85	31.89	107.0812849	30.86983745	1	0	1	择伐	焚烧	2	

		96	35.4	107.0785316	30.86787457	1	0	1	择伐	焚烧	2
		119	38.53	107.0866106	30.86383191	1	0	1	择伐	焚烧	3
		123	97.13	107.0876852	30.86303453	1	0	1	择伐	焚烧	3
		129	81.73	107.0855113	30.86378208	4	0	4	择伐	焚烧	8
		132	36.94	107.0728241	30.86275732	1	0	1	择伐	焚烧	2
	小计	17	1110.23			41	0	41			87
	邱家埡口工区	1	246.47	107.1329114	30.93526716	2	0	2	择伐	焚烧	4
		4	172.69	107.1310122	30.9326865	4	0	4	择伐	焚烧	8
		5	128.73	107.1378983	30.9315289	3	0	3	择伐	焚烧	7
		8	161.46	107.1350017	30.9304091	6	0	6	择伐	焚烧	13
		12	91.12	107.1301534	30.92532273	1	0	1	择伐	焚烧	2
		14	120.69	107.1264712	30.92468988	1	0	1	择伐	焚烧	2
		15	93.11	107.1299146	30.92329679	4	0	4	择伐	焚烧	8
		16	102.63	107.127899	30.92264458	3	0	3	择伐	焚烧	6
		18	129.72	107.1239932	30.92186721	1	0	1	择伐	焚烧	2
		19	97.16	107.1300995	30.92111206	2	0	2	择伐	焚烧	4
		21	58.37	107.1320054	30.9198921	1	0	1	择伐	焚烧	2
		26	192.9	107.1255131	30.9190384	2	0	2	择伐	焚烧	4
		27	117.21	107.1191802	30.91879256	2	0	2	择伐	焚烧	4
		29	103.4	107.1242044	30.91815706	2	0	2	择伐	焚烧	5
33		57.6	107.130912	30.91704168	2	0	2	择伐	焚烧	3	
37	157.67	107.1196895	30.91516287	2	0	2	择伐	焚烧	3		
临巴镇	41	92.84	107.1260562	30.91536685	1	0	1	择伐	焚烧	2	
	45	160.03	107.114807	30.91302957	1	0	1	择伐	焚烧	2	

		52	216.99	107.1169489	30.91091198	5	0	5	择伐	焚烧	11
		53	86.09	107.1239852	30.91078394	1	0	1	择伐	焚烧	2
		56	198.7	107.1130595	30.91022461	3	0	3	择伐	焚烧	6
		68	36.5	107.1240161	30.90704833	1	0	1	择伐	焚烧	2
		74	182.17	107.1168601	30.90607375	6	0	6	择伐	焚烧	13
		78	73.29	107.1191551	30.90458351	1	0	1	择伐	焚烧	2
		86	185.12	107.1136717	30.90246427	6	0	6	择伐	焚烧	13
		96	124.98	107.1212889	30.9011683	1	0	1	择伐	焚烧	2
		98	93.84	107.1166536	30.90128223	6	0	6	择伐	焚烧	13
		99	49.91	107.1157401	30.90070429	1	0	1	择伐	焚烧	2
		102	108.67	107.1088455	30.89992393	1	0	1	择伐	焚烧	2
		103	130.63	107.111211	30.89916431	6	0	6	择伐	焚烧	15
		104	20.92	107.1186565	30.89945592	2	0	2	择伐	焚烧	3
		111	44.23	107.1128971	30.89819576	2	0	2	择伐	焚烧	3
		115	152.76	107.1157104	30.89770972	4	0	4	择伐	焚烧	9
		120	63.3	107.1114715	30.89483079	1	0	1	择伐	焚烧	2
		122	53.69	107.1096981	30.8947466	3	0	3	择伐	焚烧	5
		130	145.61	107.1068922	30.89174306	1	0	1	择伐	焚烧	2
	小计	36	4251.2			91	0	91			188
	王家咀工区	4	60.16	107.1000545	30.88772808	2	0	2	择伐	焚烧	3
		12	133.96	107.0996563	30.8847909	3	0	3	择伐	焚烧	7
		37	176.74	107.1004372	30.87913936	2	0	2	择伐	焚烧	4
		57	228.73	107.0979176	30.87274437	1	0	1	择伐	焚烧	2
	小计	4	599.59			8	0	8			16

临巴镇	赶范寨工区	1	188.12	107.0878168	30.84668406	1	0	1	择伐	焚烧	2
		4	216.13	107.0845013	30.84352371	1	0	1	择伐	焚烧	2
		7	125.31	107.0821482	30.84124055	1	0	1	择伐	焚烧	2
		9	22.32	107.0800224	30.84044454	1	0	1	择伐	焚烧	2
		13	42.27	107.0796866	30.83863709	1	0	1	择伐	焚烧	2
		14	18.98	107.0808434	30.83882624	1	0	1	择伐	焚烧	2
		19	265.33	107.0788553	30.83570837	3	0	3	择伐	焚烧	7
		21	113.81	107.075005	30.83555847	8	0	8	择伐	焚烧	16
		22	191.79	107.0773901	30.83334874	4	0	4	择伐	焚烧	9
		27	44.02	107.0690571	30.81570725	1	0	1	择伐	焚烧	2
		33	146.72	107.0658695	30.81165014	1	0	1	择伐	焚烧	2
	小计	11	1374.8			23	0	23			48
	龙泉工区	2	106.76	107.0926169	30.87394188	7	0	7	择伐	焚烧	15
		3	173.22	107.0926863	30.87255737	5	0	5	择伐	焚烧	11
		6	71.54	107.0879687	30.86723741	4	0	4	择伐	焚烧	10
		20	199.87	107.0934081	30.86364025	2	0	2	择伐	焚烧	3
		31	132.82	107.0967138	30.86361289	1	0	1	择伐	焚烧	2
		59	205.85	107.0879318	30.85715649	1	0	1	择伐	焚烧	2
		61	77.83	107.0867055	30.85525165	2	0	2	择伐	焚烧	3
		64	63.69	107.0863201	30.85394318	2	0	2	择伐	焚烧	3
		70	168.01	107.0873119	30.85050254	1	0	1	择伐	焚烧	2
	小计	9	1199.59			25	0	25			51
	茨竹工区	56	244.69	107.1138701	30.83250144	5	0	5	择伐	焚烧	10
61		162.83	107.1123968	30.82874329	4	0	4	择伐	焚烧	8	

	小计	2	407.52			9	0	9			18
	合计	215	32677.29			777	20	757			1713
东安乡	石板村	63	23.14	107.1175968	30.96196502	1	0	1	择伐	焚烧	2
		72	22.67	107.117126	30.96068433	4	0	4	择伐	焚烧	9
		74	12.95	107.1180355	30.9596976	5	0	5	择伐	焚烧	12
	小计	3	58.76			10	0	10			23
	栏桥村	104	18.1	107.1485715	30.96250059	1	0	1	择伐	焚烧	2
		116	64.41	107.1644689	30.96180702	1	0	1	择伐	焚烧	2
		164	52.69	107.1441289	30.95801665	2	0	2	择伐	焚烧	3
		174	88.88	107.1427021	30.95930299	1	0	1	择伐	焚烧	2
		181	66.16	107.1387076	30.95791415	1	0	1	择伐	焚烧	2
		184	94.57	107.1625669	30.95787759	3	0	3	择伐	焚烧	5
		187	26.12	107.1434187	30.95730111	1	0	1	择伐	焚烧	2
		190	55.54	107.1419624	30.95709552	1	0	1	择伐	焚烧	2
		217	141.34	107.1395754	30.95514144	1	0	1	择伐	焚烧	2
		222	270.02	107.1445294	30.95647238	3	0	3	择伐	焚烧	7
		228	59.73	107.1426446	30.95427403	10	0	10	择伐	焚烧	22
		234	40.42	107.1394713	30.95323338	3	0	3	择伐	焚烧	6
		309	209.1	107.1676052	30.93825558	2	0	2	择伐	焚烧	4
		313	90.88	107.1629089	30.93729054	1	0	1	择伐	焚烧	2
	322	142.8	107.1647055	30.93397125	2	0	2	择伐	焚烧	3	
	小计	15	1420.76			33	0	33			66
妙山村	16	87.32	107.1352969	30.95312654	1	0	1	择伐	焚烧	2	
	17	8.15	107.1354778	30.95301218	1	0	1	择伐	焚烧	2	

东安乡		26	80.94	107.138803	30.95154379	1	0	1	择伐	焚烧	2
		61	1882.81	107.1270364	30.94684063	5	0	5	择伐	焚烧	11
		69	105.03	107.1365632	30.94653004	2	0	2	择伐	焚烧	3
		79	23.15	107.1358016	30.94435613	1	0	1	择伐	焚烧	2
		110	109.86	107.1271325	30.93888088	13	0	13	择伐	焚烧	27
		121	79.9	107.1262865	30.93667269	3	0	3	择伐	焚烧	5
		127	76.41	107.1307793	30.93662717	1	0	1	择伐	焚烧	2
		132	63.47	107.139442	30.93522864	1	0	1	择伐	焚烧	2
		162	152.53	107.1407605	30.93088695	1	0	1	择伐	焚烧	2
		169	134.47	107.1598694	30.93012102	3	0	3	择伐	焚烧	5
		178	19.49	107.1437271	30.92855036	1	0	1	择伐	焚烧	2
		179	208.29	107.1620358	30.92849419	5	0	5	择伐	焚烧	11
		190	204.15	107.1598231	30.92702141	2	0	2	择伐	焚烧	3
		191	157.38	107.1559816	30.92627206	1	0	1	择伐	焚烧	2
	207	130.37	107.1554298	30.92281124	2	0	2	择伐	焚烧	3	
	小计	17	3523.72			44	0	44			86
	美垭村	5	5.1	107.118576	30.9592938	4	0	4	择伐	焚烧	7
		12	69.78	107.1172438	30.95772918	7	0	7	择伐	焚烧	13
		89	3632.88	107.1125262	30.946464	8	0	8	择伐	焚烧	19
		120	18.36	107.1189067	30.94178599	3	0	3	择伐	焚烧	5
小计	4	3726.12			22	0	22			44	
里坪村	4	30.5	107.1290223	30.93421096	1	0	1	择伐	焚烧	2	
	39	36.91	107.120698	30.92729159	2	0	2	择伐	焚烧	4	
	43	182.42	107.1310173	30.92590741	2	0	2	择伐	焚烧	5	

		52	111.12	107.1338007	30.92295433	2	0	2	择伐	焚烧	5
		69	157.07	107.1524255	30.91902294	3	0	3	择伐	焚烧	6
		91	68.55	107.1485597	30.91553445	1	0	1	择伐	焚烧	2
		125	141.34	107.1534851	30.91061864	3	0	3	择伐	焚烧	7
	小计	7	727.91			14	0	14			31
	合计	46	9457.27			123	0	123			250
三汇镇	长久村	41	48.64	107.1887753	31.01919569	1	1	0	择伐	焚烧	3
		44	56.57	107.1855692	31.01845243	1	1	0	择伐	焚烧	4
		88	19.75	107.1771264	31.01202993	1	0	1	择伐	焚烧	3
		100	25.68	107.1818218	31.01011939	1	0	1	择伐	焚烧	3
		244	40.86	107.1923825	31.01876565	1	1	0	择伐	焚烧	3
	小计	5	191.5			5	3	2			16
	太平村	26	29.24	107.2011326	31.05968543	5	3	2	择伐	焚烧	16
		28	198.03	107.1985623	31.05968683	6	0	6	择伐	焚烧	15
		45	166.18	107.2024405	31.05778886	7	1	6	择伐	焚烧	22
		48	19.73	107.19753	31.05767023	12	0	12	择伐	焚烧	26
		65	176.46	107.1984213	31.0562054	1	0	1	择伐	焚烧	3
		70	69.52	107.2056693	31.05548541	26	0	26	择伐	焚烧	55
		72	157.21	107.2033033	31.05563016	19	2	17	择伐	焚烧	51
		75	79.06	107.1965529	31.05528831	13	0	13	择伐	焚烧	25
		76	80.96	107.1928006	31.05455559	2	0	2	择伐	焚烧	3
		78	102.57	107.1962868	31.05408838	9	0	9	择伐	焚烧	20
		80	33.14	107.2003912	31.05452345	5	0	5	择伐	焚烧	11
		94	82.52	107.2014724	31.0531725	9	0	9	择伐	焚烧	21

		100	128.76	107.1960196	31.05236315	6	0	6	择伐	焚烧	13	
		106	92.47	107.1991313	31.05203598	3	0	3	择伐	焚烧	5	
		108	92.12	107.1965748	31.0504295	4	0	4	择伐	焚烧	7	
		116	35.29	107.1989421	31.04918948	6	0	6	择伐	焚烧	14	
		小计	16	1543.26			133	6	127			307
	三汇镇	文家村	14	48.97	107.1996862	31.07436689	2	0	2	择伐	焚烧	3
			21	46.89	107.2010036	31.07248464	25	0	25	择伐	焚烧	60
			24	85.03	107.1976915	31.07186341	5	0	5	择伐	焚烧	9
			31	28.73	107.1959978	31.0692181	4	0	4	择伐	焚烧	8
			33	266.2	107.1998247	31.07015048	186	0	186	择伐	焚烧	412
			35	26.39	107.1953619	31.06938818	4	0	4	择伐	焚烧	8
			38	41.12	107.202158	31.06740893	14	0	14	择伐	焚烧	22
			41	152.88	107.1983773	31.06824273	78	2	76	择伐	焚烧	211
			47	16.27	107.2005226	31.06696628	8	0	8	择伐	焚烧	15
			50	120	107.1957474	31.06686194	37	4	33	择伐	焚烧	92
			55	54.86	107.1996372	31.06604633	15	0	15	择伐	焚烧	33
66			42.03	107.1968466	31.0655406	3	0	3	择伐	焚烧	6	
69			134.1	107.1937214	31.06436922	5	0	5	择伐	焚烧	11	
77			209.59	107.2004474	31.06417906	1	0	1	择伐	焚烧	2	
79			269.48	107.2065932	31.06381341	2	0	2	择伐	焚烧	4	
83	40.62	107.1952473	31.0633097	1	0	1	择伐	焚烧	2			
87	169.57	107.1966672	31.06250015	72	4	68	择伐	焚烧	208			
93	244.49	107.2052757	31.06181826	11	3	7	择伐	焚烧	30			
95	52.84	107.2006733	31.06138818	7	2	5	择伐	焚烧	17			

		97	113.58	107.2084573	31.059729	1	1	1	择伐	焚烧	2
		99	169.47	107.2104186	31.05680189	12	0	12	择伐	焚烧	30
	小计	21	2333.11			493	16	477			1185
	土城村	2	13.61	107.2101682	31.09076777	1	0	1	择伐	焚烧	2
		8	36.28	107.2114232	31.08956913	1	0	1	择伐	焚烧	2
		12	50.24	107.2097634	31.08939573	12	2	10	择伐	焚烧	30
		14	21.36	107.2103364	31.08788369	2	0	2	择伐	焚烧	3
		15	44.89	107.2083411	31.08800853	1	1	0	择伐	焚烧	2
		18	3.35	107.2066521	31.0876318	1	0	1	择伐	焚烧	2
		19	22.39	107.204655	31.08759824	1	0	1	择伐	焚烧	2
34		32.78	107.2104658	31.08613709	11	0	11	择伐	焚烧	23	
三汇镇	55	12.58	107.2065024	31.08452622	1	0	1	择伐	焚烧	2	
	65	7.73	107.2076723	31.08402066	3	0	3	择伐	焚烧	5	
	71	11.51	107.2073596	31.08354492	1	0	1	择伐	焚烧	2	
	72	56.77	107.2100313	31.08367622	25	3	22	择伐	焚烧	54	
	小计	12	313.49			60	6	54			129
	山青村	1	30.4	107.2112284	31.08753542	4	0	4	择伐	焚烧	8
		2	3.32	107.2164649	31.0873268	93	0	93	择伐	焚烧	284
		3	18.75	107.2154268	31.08701552	155	0	155	择伐	焚烧	415
		6	229.24	107.2144601	31.08700474	13	0	13	择伐	焚烧	27
		8	110.04	107.2123226	31.08495455	26	0	26	择伐	焚烧	64
10		133.07	107.217615	31.08391923	16	0	16	择伐	焚烧	38	
13		4.18	107.2114685	31.08412222	1	0	1	择伐	焚烧	2	
17	69.4	107.202176	31.08341471	3	0	3	择伐	焚烧	5		

		25	5.95	107.2084838	31.08240996	1	0	1	择伐	焚烧	2
		28	52.68	107.2191073	31.08218165	2	0	2	择伐	焚烧	4
		29	65.29	107.2108755	31.08218099	23	0	23	择伐	焚烧	60
		38	83.8	107.2014947	31.08038255	2	0	2	择伐	焚烧	2
		46	36.17	107.2131436	31.0800594	4	0	4	择伐	焚烧	8
		47	34.6	107.221865	31.07990772	2	0	2	择伐	焚烧	3
		51	107.78	107.2186703	31.07975345	1	0	1	择伐	焚烧	2
		55	91.06	107.2211847	31.07958573	4	0	4	择伐	焚烧	10
		56	130.02	107.2166589	31.07836731	4	3	1	择伐	焚烧	11
		59	30.23	107.2010516	31.07914457	3	0	3	择伐	焚烧	8
		89	283.09	107.2144508	31.07564077	18	0	18	择伐	焚烧	48
		91	134.64	107.2053471	31.07387838	44	0	44	择伐	焚烧	102
		三汇镇		98	106.07	107.2080684	31.07314705	2	0	2	择伐
99	120.57			107.2187349	31.0734245	6	0	6	择伐	焚烧	10
101	333.62			107.2033665	31.07303753	7	3	4	择伐	焚烧	18
102	7.94			107.2018702	31.07263503	1	0	1	择伐	焚烧	2
103	108.92			107.219253	31.07221405	3	0	3	择伐	焚烧	6
109	138.74			107.2159063	31.07139819	59	9	50	择伐	焚烧	150
115	169.86			107.2251916	31.07006829	68	2	66	择伐	焚烧	172
117	177.46			107.2109529	31.07040249	17	0	17	择伐	焚烧	32
120	82.47			107.2136153	31.0694965	2	0	2	择伐	焚烧	3
121	91.62			107.2073196	31.06947874	1	1	0	择伐	焚烧	2
		127	55.94	107.2242417	31.06774422	9	0	9	择伐	焚烧	17
		130	329.83	107.2097514	31.06726448	1	0	1	择伐	焚烧	2

		131	284.25	107.2264988	31.0646356	1	1	0	择伐	焚烧	2		
		133	152.58	107.2138428	31.06611565	10	0	10	择伐	焚烧	28		
		134	48.25	107.2236712	31.06637785	8	0	8	择伐	焚烧	16		
		136	754.06	107.2202129	31.06637426	5	0	5	择伐	焚烧	9		
		137	120.47	107.2166855	31.06601625	1	0	1	择伐	焚烧	2		
		138	112.36	107.2284714	31.06569547	5	0	5	择伐	焚烧	8		
		139	34.71	107.222767	31.06484428	2	0	2	择伐	焚烧	3		
		142	54.08	107.2142695	31.06403331	5	0	5	择伐	焚烧	10		
		143	59.68	107.2244208	31.06352042	6	0	6	择伐	焚烧	11		
		145	297.04	107.2110255	31.0630919	24	0	24	择伐	焚烧	63		
		146	128.41	107.2137716	31.06205336	4	1	3	择伐	焚烧	7		
		149	97.04	107.2169842	31.0611247	5	0	5	择伐	焚烧	9		
		159	126.11	107.216978	31.05729917	1	0	1	择伐	焚烧	2		
		160	286.73	107.214089	31.05748923	2	0	2	择伐	焚烧	3		
		三汇镇	白蜡村	161	55.36	107.2198048	31.05762182	1	0	1	择伐	焚烧	2
				162	13.9	107.214509	31.05459052	2	0	2	择伐	焚烧	4
小计	48			6001.78			677	20	657			1699	
2	173.9			107.2301636	31.06029477	5	0	5	择伐	焚烧	9		
4	441.16			107.2240828	31.05723365	7	0	7	择伐	焚烧	11		
5	120.62			107.2272419	31.05469372	4	0	4	择伐	焚烧	8		
6	11.47			107.2204291	31.05620466	1	0	1	择伐	焚烧	2		
10	52.58			107.2043732	31.05370154	19	0	19	择伐	焚烧	42		
13	110.32	107.2117483	31.05234536	6	0	6	择伐	焚烧	12				
		15	85.03	107.2052314	31.05104887	13	3	10	择伐	焚烧	37		

	17	48.18	107.2249738	31.05082367	1	0	1	择伐	焚烧	2	
	20	27.15	107.2022838	31.05025012	2	0	2	择伐	焚烧	4	
	22	141.94	107.201404	31.05066146	61	0	61	择伐	焚烧	157	
	23	47.01	107.2259442	31.05014567	6	0	6	择伐	焚烧	12	
	28	28.62	107.2096058	31.04919053	8	0	8	择伐	焚烧	16	
	29	8.94	107.2165493	31.04911023	1	0	1	择伐	焚烧	2	
	34	112.29	107.2242587	31.04808435	6	0	6	择伐	焚烧	15	
	39	23.13	107.2000961	31.04808745	2	0	2	择伐	焚烧	3	
	54	17.45	107.1996293	31.04694396	1	1	0	择伐	焚烧	2	
	58	60.98	107.2100052	31.04670743	4	0	4	择伐	焚烧	8	
	61	109.59	107.2146072	31.04566194	2	0	2	择伐	焚烧	3	
	80	28.71	107.1923837	31.04461646	1	1	0	择伐	焚烧	2	
	81	58.5	107.2034938	31.04483359	3	0	3	择伐	焚烧	5	
	102	21.59	107.2011005	31.04333551	1	0	1	择伐	焚烧	2	
	111	67.89	107.2002706	31.04251399	1	0	1	择伐	焚烧	3	
	137	24.54	107.206215	31.04114577	1	1	0	择伐	焚烧	2	
	三汇镇	142	94.79	107.2030027	31.04068243	1	0	1	择伐	焚烧	3
		148	170.32	107.1930585	31.03943781	5	0	5	择伐	焚烧	9
150		94.12	107.1961279	31.04005019	3	3	0	择伐	焚烧	4	
167		5.78	107.2028288	31.03914978	4	0	4	择伐	焚烧	7	
172		134.61	107.1980333	31.03869908	3	0	3	择伐	焚烧	5	
174		46.45	107.2023254	31.0383686	3	0	3	择伐	焚烧	5	
188		18.6	107.201339	31.0379392	10	4	6	择伐	焚烧	34	
205		35.9	107.1990187	31.03691494	1	0	1	择伐	焚烧	2	

		215	96.13	107.1874927	31.03565497	11	1	10	择伐	焚烧	31
		216	91.11	107.1942802	31.03675908	2	0	2	择伐	焚烧	3
		219	54.67	107.2003597	31.03604973	10	0	10	择伐	焚烧	17
		235	145.09	107.1972151	31.03471382	11	0	11	择伐	焚烧	27
		236	47.11	107.1994122	31.03450985	1	0	1	择伐	焚烧	2
		267	210.07	107.1924891	31.02994371	1	0	1	择伐	焚烧	2
	小计	37	3066.34			222	14	208			510
	天城村	4	199.66	107.2223766	31.04215245	2	0	2	择伐	焚烧	4
		26	44.91	107.2235673	31.03236216	3	0	3	择伐	焚烧	5
		29	111.47	107.2214004	31.03161587	2	0	2	择伐	焚烧	4
		33	84.45	107.2037544	31.03091955	1	0	1	择伐	焚烧	2
		37	39.84	107.2190363	31.03047964	1	0	1	择伐	焚烧	2
		39	92.8	107.2235018	31.0297454	3	0	3	择伐	焚烧	5
		49	91.65	107.2027412	31.0285067	4	0	4	择伐	焚烧	7
		56	19.79	107.1976758	31.02810922	2	0	2	择伐	焚烧	3
		57	78.81	107.2005803	31.02779186	49	2	47	择伐	焚烧	137
		69	61.38	107.2238998	31.02682277	1	0	1	择伐	焚烧	2
		77	159.62	107.1951976	31.02578014	3	0	3	择伐	焚烧	5
		79	104.51	107.2260138	31.02623662	3	2	1	择伐	焚烧	6
小计	12	1088.89			74	4	70			182	
三汇镇	龙眼村	4	160.71	107.2303916	31.03843296	4	2	2	择伐	焚烧	6
		8	145.23	107.23296	31.03511468	12	4	8	择伐	焚烧	38
		12	50.54	107.2319297	31.03427623	1	0	1	择伐	焚烧	2
		15	148.32	107.2275941	31.03250584	2	0	2	择伐	焚烧	4

		16	32.88	107.2344847	31.033208	1	0	1	择伐	焚烧	3
		17	84.18	107.2277495	31.03241748	5	0	5	择伐	焚烧	8
		18	70.32	107.232185	31.03246476	3	1	2	择伐	焚烧	3
		19	305.84	107.2397746	31.03116256	40	4	36	择伐	焚烧	120
		22	43.83	107.2249947	31.03100741	2	0	2	择伐	焚烧	4
		25	84.79	107.2404147	31.03039013	2	0	2	择伐	焚烧	3
		38	186.02	107.2275827	31.02806873	10	5	5	择伐	焚烧	28
		39	152.16	107.2336264	31.02730076	3	0	3	择伐	焚烧	4
		40	18.17	107.2441253	31.02740412	1	0	1	择伐	焚烧	2
		45	158.94	107.2470416	31.02581372	21	4	17	择伐	焚烧	59
		49	50.78	107.2459529	31.02565985	1	0	1	择伐	焚烧	2
		50	116.21	107.2407271	31.02520852	2	0	2	择伐	焚烧	4
		55	85.56	107.248314	31.02418082	1	0	1	择伐	焚烧	2
		57	16.24	107.2445619	31.02422349	1	1	0	择伐	焚烧	2
		63	93.06	107.2516893	31.02383269	5	0	5	择伐	焚烧	8
		64	157.71	107.2402167	31.02324872	3	0	3	择伐	焚烧	5
		75	6.6	107.2522693	31.02222806	5	0	5	择伐	焚烧	9
		83	279.2	107.2396565	31.02063624	10	0	10	择伐	焚烧	27
		91	140.46	107.2437747	31.01938027	2	0	2	择伐	焚烧	3
		92	117.1	107.2451477	31.01979421	1	0	1	择伐	焚烧	2
三汇镇	小计	36	37.16	107.229329	31.00724061	1	0	1	择伐	焚烧	2
		50	1685.13	107.2410587	31.00548746	1	0	1	择伐	焚烧	2
		115	29.05	107.232319	31.00028549	3	0	3	择伐	焚烧	5
		27	4456.19			143	21	122			357

	千溪村	44	30.28	107.1944292	31.01232479	4	0	4	择伐	焚烧	5
		46	27.78	107.2184415	31.01251222	3	3	0	择伐	焚烧	5
		64	52.06	107.2208911	31.01114464	2	1	1	择伐	焚烧	3
		74	138.51	107.2175385	31.00955858	1	1	0	择伐	焚烧	2
		82	59.76	107.1934481	31.0094667	1	0	1	择伐	焚烧	2
		100	90.62	107.2149091	31.00779874	4	0	4	择伐	焚烧	8
		194	208.98	107.2163138	30.99734303	1	0	1	择伐	焚烧	2
	小计	7	607.99			16	5	11			27
	九窑村	30	64.43	107.1748259	31.00609525	1	0	1	择伐	焚烧	3
		42	174.84	107.1812118	31.00489903	16	0	16	择伐	焚烧	33
		54	37.48	107.1734685	31.00360391	1	1	0	择伐	焚烧	2
		61	30.94	107.1726253	31.00299745	1	1	0	择伐	焚烧	2
		67	26.67	107.1789466	31.00234707	1	0	1	择伐	焚烧	2
		77	26.84	107.1719608	31.00166321	1	0	1	择伐	焚烧	2
		78	67.2	107.1769755	31.00159998	1	0	1	择伐	焚烧	2
		80	95.69	107.1741195	31.0012424	2	2	0	择伐	焚烧	3
		86	81.85	107.1788716	31.00027946	5	0	5	择伐	焚烧	9
		96	64.98	107.1709375	30.99914449	3	2	1	择伐	焚烧	5
		99	62.62	107.1723646	30.99877688	1	0	1	择伐	焚烧	2
		101	143.87	107.1764683	30.99830883	24	3	21	择伐	焚烧	61
111		18.59	107.1775804	30.99706572	5	0	5	择伐	焚烧	9	
116	30.39	107.1813454	30.99677397	1	0	1	择伐	焚烧	2		
三汇镇	117	68.18	107.1699314	30.99645641	2	0	2	择伐	焚烧	4	
	132	74.5	107.1783254	30.99510027	2	0	2	择伐	焚烧	4	

		134	37.03	107.1696098	30.99442733	1	0	1	择伐	焚烧	2
		140	35.21	107.1781933	30.99347999	9	0	9	择伐	焚烧	17
		143	100.45	107.1763474	30.99184943	10	0	10	择伐	焚烧	16
		145	60.97	107.1753428	30.98945277	9	0	9	择伐	焚烧	13
	小计	20	1302.73			96	9	87			193
	快活村	53	46.32	107.1635673	30.99043432	1	1	0	择伐	焚烧	3
		66	60.29	107.1639362	30.98923672	4	2	2	择伐	焚烧	6
		69	109.02	107.1716555	30.98832076	1	0	1	择伐	焚烧	2
		78	61.85	107.1742282	30.98718396	1	0	1	择伐	焚烧	2
		83	113.52	107.1619516	30.98657491	1	0	1	择伐	焚烧	2
		88	70.95	107.1765634	30.98592014	3	0	3	择伐	焚烧	5
		94	24.16	107.1674244	30.98509578	1	0	1	择伐	焚烧	3
		96	206.18	107.1701169	30.98503854	6	0	6	择伐	焚烧	12
		189	209.75	107.1874064	30.9680537	3	0	3	择伐	焚烧	6
	小计	9	902.04			21	3	18			41
	邓家村	18	2890.84	107.147598	30.97758096	2	0	2	择伐	焚烧	4
		35	105.45	107.1663112	30.98318775	4	0	4	择伐	焚烧	7
		66	39.04	107.1568667	30.97822338	2	0	2	择伐	焚烧	3
		72	16.9	107.1595975	30.97728845	6	0	6	择伐	焚烧	11
		74	68.54	107.162232	30.97615985	5	0	5	择伐	焚烧	9
		100	24.37	107.1497056	30.97045181	1	0	1	择伐	焚烧	2
		105	80.5	107.1501705	30.968891	1	0	1	择伐	焚烧	2
		117	114.78	107.1483621	30.96679593	2	0	2	择伐	焚烧	3
		125	94.68	107.1487475	30.96526619	44	0	44	择伐	焚烧	110

三汇镇		131	13.43	107.1501532	30.9642883	3	0	3	择伐	焚烧	5
		134	66.38	107.1465016	30.96330243	16	0	16	择伐	焚烧	30
		136	16.8	107.1446945	30.96278887	1	0	1	择伐	焚烧	2
		137	17.65	107.146591	30.96231674	1	0	1	择伐	焚烧	2
	小计	13	3549.36			88	0	88			190
	白蜡坪工区	5	68.61	107.2223336	31.07314749	1	0	1	择伐	焚烧	3
		14	110.44	107.2084099	31.05602286	27	0	27	择伐	焚烧	52
		16	80.69	107.2184665	31.05513459	5	0	5	择伐	焚烧	10
		17	147.39	107.209685	31.05422962	33	4	29	择伐	焚烧	75
		18	93.87	107.2139063	31.05360534	2	0	2	择伐	焚烧	3
		19	121.47	107.2180877	31.05355675	1	0	1	择伐	焚烧	2
		20	76.31	107.2069612	31.05348856	20	2	18	择伐	焚烧	59
		22	44.89	107.2078501	31.05180265	29	2	27	择伐	焚烧	73
		24	120.49	107.2124604	31.05146065	6	3	3	择伐	焚烧	13
		25	115.02	107.2171604	31.05148654	2	0	2	择伐	焚烧	3
		27	83.08	107.2095468	31.05126099	12	0	12	择伐	焚烧	23
		31	23.31	107.222584	31.0501037	2	0	2	择伐	焚烧	3
		37	74.74	107.207934	31.04927709	7	0	7	择伐	焚烧	13
		38	79.5	107.2189453	31.04959473	1	0	1	择伐	焚烧	2
		41	70.11	107.2049283	31.04862823	4	3	1	择伐	焚烧	8
45		7.46	107.203386	31.0480652	1	0	1	择伐	焚烧	2	
47	134.54	107.2016324	31.04710013	23	0	23	择伐	焚烧	45		
50	52.3	107.2063875	31.04531794	4	0	4	择伐	焚烧	7		
58	152.61	107.2292299	31.04201401	2	0	2	择伐	焚烧	3		

		64	115.58	107.2300084	31.04077064	1	0	1	择伐	焚烧	2		
		71	59.39	107.2090752	31.03814701	2	1	1	择伐	焚烧	5		
三汇镇		72	141.25	107.204996	31.03722288	25	4	21	择伐	焚烧	67		
		76	92.1	107.2076587	31.03557039	9	4	5	择伐	焚烧	17		
		77	100.74	107.2033956	31.03540113	12	4	8	择伐	焚烧	23		
		78	126.19	107.194652	31.03472946	15	4	11	择伐	焚烧	32		
		81	69.32	107.20594	31.03405906	33	4	29	择伐	焚烧	82		
		86	142.59	107.2006151	31.03323669	4	0	4	择伐	焚烧	7		
		87	86.15	107.202347	31.03213863	6	0	6	择伐	焚烧	11		
		88	194.08	107.1961322	31.03198156	7	2	5	择伐	焚烧	16		
		89	215.85	107.1986818	31.02891836	16	3	13	择伐	焚烧	38		
		90	156.83	107.1958079	31.02962297	12	4	8	择伐	焚烧	27		
		92	91.71	107.1923025	31.02604965	4	2	2	择伐	焚烧	8		
			小计	32	3248.61			328	46	282			734
			半山工区	2	63.72	107.2377721	31.02488476	1	0	1	择伐	焚烧	2
				3	182.99	107.2358502	31.02333855	7	0	7	择伐	焚烧	13
				7	173.64	107.2282243	31.01299061	1	1	0	择伐	焚烧	3
				10	108.68	107.2230913	31.01140991	6	0	6	择伐	焚烧	12
				23	57.69	107.2199365	31.00636777	1	0	1	择伐	焚烧	3
				24	156.14	107.2166795	31.00566923	6	0	6	择伐	焚烧	14
		26		48.02	107.217637	31.00532191	1	0	1	择伐	焚烧	3	
	31	67.18		107.2216437	31.00233287	3	0	3	择伐	焚烧	5		
	34	44.1		107.2183721	31.00203141	2	0	2	择伐	焚烧	3		
	40	129.25		107.2246549	31.00035966	1	0	1	择伐	焚烧	2		

		45	73.8	107.2289461	30.99933217	7	0	7	择伐	焚烧	13
		46	163.32	107.23405	30.99905353	7	0	7	择伐	焚烧	12
		49	78.34	107.2117062	30.99050852	7	0	7	择伐	焚烧	13
		51	110.26	107.2092039	30.989339	2	0	2	择伐	焚烧	4
	小计	14	1457.13			52	1	51			102
三汇镇	汇南工区	3	147.98	107.1859344	31.01537716	12	0	12	择伐	焚烧	20
		5	201.35	107.1876684	31.01283611	11	0	11	择伐	焚烧	22
		6	108.33	107.185013	31.01261962	11	0	11	择伐	焚烧	22
		10	77.14	107.1906125	31.01088379	1	0	1	择伐	焚烧	2
		14	162.4	107.1869324	31.00966327	13	0	13	择伐	焚烧	28
		15	97.49	107.189918	31.00862612	3	0	3	择伐	焚烧	5
		17	110.81	107.1850374	31.00722552	4	0	4	择伐	焚烧	7
		19	66.84	107.1888619	31.00663125	2	0	2	择伐	焚烧	4
		20	91.71	107.1847935	31.00492518	1	0	1	择伐	焚烧	2
		21	157.29	107.1909537	31.00529613	1	0	1	择伐	焚烧	2
		24	92.62	107.1838222	31.00308372	11	0	11	择伐	焚烧	23
		31	132.18	107.1809562	30.99982723	10	2	8	择伐	焚烧	31
		37	58.65	107.1826326	30.99884348	1	0	1	择伐	焚烧	2
		47	67.85	107.17949	30.99768469	5	3	2	择伐	焚烧	18
		71	85.85	107.1834381	30.99546301	3	0	3	择伐	焚烧	5
		82	293.38	107.1815248	30.99300169	15	0	15	择伐	焚烧	37
		86	33.38	107.1834236	30.99165989	2	0	2	择伐	焚烧	3
		93	207.29	107.1799212	30.99016641	3	0	3	择伐	焚烧	5
96	96.16	107.1765046	30.98846892	8	0	8	择伐	焚烧	15		

	小计	98	63.09	107.1837548	30.98753674	1	0	1	择伐	焚烧	2	
		99	56.56	107.1789618	30.98671558	1	0	1	择伐	焚烧	2	
		21	2408.35			119	5	114			257	
	磨刀石工区	小计	2	175.29	107.1752609	30.9815904	13	0	13	择伐	焚烧	28
			4	186.11	107.1713343	30.97938281	6	0	6	择伐	焚烧	13
			5	127.57	107.1652619	30.97803203	3	0	3	择伐	焚烧	5
			6	58.15	107.1664438	30.97717197	1	0	1	择伐	焚烧	2
			7	315.24	107.1704606	30.97682124	10	0	10	择伐	焚烧	21
			8	100.39	107.1677313	30.97521032	5	0	5	择伐	焚烧	11
			9	120.66	107.1640667	30.97509366	4	0	4	择伐	焚烧	7
			11	71.5	107.1672281	30.9739354	5	0	5	择伐	焚烧	9
			14	62.17	107.1637728	30.97324481	1	0	1	择伐	焚烧	2
			16	93.3	107.1663292	30.97200684	1	0	1	择伐	焚烧	1
			19	54.83	107.1649944	30.9711383	1	0	1	择伐	焚烧	2
			20	37.88	107.1666575	30.97028748	2	0	2	择伐	焚烧	3
24			99.44	107.1646541	30.9693268	2	0	2	择伐	焚烧	4	
25			119.44	107.160248	30.96896032	1	1	0	择伐	焚烧	2	
30			210.86	107.1635597	30.96676694	3	0	3	择伐	焚烧	5	
40	172.44	107.160674	30.96029364	1	0	1	择伐	焚烧	2			
	小计	16	2005.27			59	1	58			117	
三汇镇	龙侠子工区	6	163.87	107.1514117	30.95762687	1	1	0	择伐	焚烧	8	
		12	173.01	107.1461968	30.95166371	1	0	1	择伐	焚烧	3	
		14	215.19	107.1491764	30.95115075	5	0	5	择伐	焚烧	7	
		16	77.43	107.1437443	30.94927735	5	0	5	择伐	焚烧	9	

		17	230.4	107.1531923	30.94849939	3	1	2	择伐	焚烧	14
		18	187.29	107.1461289	30.94824778	1	0	1	择伐	焚烧	2
		19	219.04	107.1490891	30.94622386	5	0	5	择伐	焚烧	8
		23	104.74	107.1411427	30.94632838	1	0	1	择伐	焚烧	3
		27	94.37	107.139873	30.94339722	1	0	1	择伐	焚烧	2
		34	66.2	107.1484987	30.94127826	1	0	1	择伐	焚烧	2
		39	55.2	107.1423322	30.93911366	1	0	1	择伐	焚烧	2
		40	122.17	107.1436973	30.9387645	2	0	2	择伐	焚烧	4
三汇镇	小计	12	1708.91			27	2	25			64
	合计	322	36184.95			2613	162	2451			6110
琅琊镇	关仓村	54	66.45	107.0092064	30.69876143	1	0	1	择伐	焚烧	2
	小计	1	66.45			1	0	1			2
	金马村	55	24.29	107.0198549	30.72847448	1	0	1	择伐	焚烧	3
		117	271.08	107.0398716	30.71688768	1	0	1	择伐	焚烧	2
	小计	2	295.37			2	0	2			5
	高云村	47	173.42	107.0485946	30.71377115	1	0	1	择伐	焚烧	3
		82	87.12	107.0124588	30.7086839	1	0	1	择伐	焚烧	3
	小计	2	260.54			2	0	2			6
合计	5	622.36			5	0	5			13	
望溪镇	堰坝村	9	31.56	107.0053281	30.69082171	1	0	1	择伐	焚烧	3
		10	60.39	107.0007548	30.690598	2	0	2	择伐	焚烧	4
		14	6.49	107.0105541	30.68989985	2	0	2	择伐	焚烧	3
		16	83.97	107.0123322	30.6890632	2	0	2	择伐	焚烧	4
		21	91.26	107.0114165	30.68922961	1	0	1	择伐	焚烧	2

		37	98.02	107.0073496	30.68501583	1	0	1	择伐	焚烧	2	
		40	3746.31	106.9943187	30.68380786	1	0	1	择伐	焚烧	2	
		43	120.34	107.0091536	30.68278487	1	0	1	择伐	焚烧	2	
		46	108.41	107.0068719	30.68267757	2	0	2	择伐	焚烧	3	
		50	205.31	107.0025696	30.68175503	1	0	1	择伐	焚烧	2	
		54	42.65	107.004649	30.68042944	2	0	2	择伐	焚烧	4	
		61	23.29	107.0020888	30.67838361	1	0	1	择伐	焚烧	2	
		94	56.74	107.0035615	30.67234871	2	0	2	择伐	焚烧	3	
	小计	13	4674.74			19	0	19			36	
望溪镇	团坝村	12	122.57	107.0200908	30.6825105	1	0	1	择伐	焚烧	3	
		38	28.11	107.0235765	30.67861239	1	0	1	择伐	焚烧	2	
		88	598.84	107.0456567	30.67335637	1	0	1	择伐	焚烧	2	
		106	171.95	107.032693	30.66999593	1	0	1	择伐	焚烧	2	
		121	52.81	107.0420403	30.66902772	1	0	1	择伐	焚烧	2	
		139	75.42	107.030554	30.66613307	1	0	1	择伐	焚烧	3	
		141	228.47	107.0238536	30.66610433	1	0	1	择伐	焚烧	2	
		148	98.64	107.0410069	30.66553515	4	0	4	择伐	焚烧	7	
		175	82.24	107.0423443	30.66245541	2	0	2	择伐	焚烧	3	
		小计	9	1459.05			13	0	13			26
		张庙村	40	41.93	106.9902854	30.65006357	1	0	1	择伐	焚烧	2
			45	401.13	106.9916958	30.64836977	1	0	1	择伐	焚烧	2
	小计	2	443.06			2	0	2			4	
	河水村	4	123.58	107.0073126	30.67233708	1	0	1	择伐	焚烧	2	
		7	37.7	106.9965015	30.67134635	1	0	1	择伐	焚烧	2	

		34	47.71	106.9959693	30.66422068	7	0	7	择伐	焚烧	19	
		82	9.65	106.9912521	30.65771626	1	0	1	择伐	焚烧	2	
		88	32.96	106.9922818	30.65753341	4	0	4	择伐	焚烧	7	
		98	194.74	106.9923367	30.65572981	1	0	1	择伐	焚烧	3	
		106	17.4	106.9890617	30.65412694	1	0	1	择伐	焚烧	2	
		108	39.07	106.9905904	30.65389155	7	0	7	择伐	焚烧	16	
	小计	8	502.81			23	0	23			53	
	望溪镇	龙门峡工区	5	144.58	107.0071752	30.67867715	1	0	1	择伐	焚烧	2
			23	55.97	107.0029648	30.66966648	1	0	1	择伐	焚烧	2
			24	115.08	106.999043	30.66912162	1	0	1	择伐	焚烧	2
			25	92.7	107.0016007	30.66899412	2	0	2	择伐	焚烧	3
			29	243.9	106.9984773	30.6660867	7	0	7	择伐	焚烧	13
			31	33.96	107.0014576	30.66655667	1	0	1	择伐	焚烧	3
			36	87.12	107.0008943	30.66441998	4	0	4	择伐	焚烧	7
			38	122.61	106.9990135	30.66279494	52	0	52	择伐	焚烧	117
			41	99.02	106.9968181	30.66100514	8	0	8	择伐	焚烧	15
			42	69.32	107.0002524	30.66084097	2	0	2	择伐	焚烧	3
			43	87.67	106.998482	30.66018695	8	0	8	择伐	焚烧	18
			44	129.4	107.002418	30.66033112	1	0	1	择伐	焚烧	2
47			43.69	107.0006201	30.65717497	1	0	1	择伐	焚烧	2	
48	84.35	106.995556	30.65698348	3	0	3	择伐	焚烧	7			
50	119.87	106.9985364	30.65670931	1	0	1	择伐	焚烧	2			
51	40.26	106.9965445	30.6558977	3	0	3	择伐	焚烧	7			
54	66.91	106.9956392	30.65426295	1	0	1	择伐	焚烧	2			

		55	140.13	106.9988821	30.65394612	1	0	1	择伐	焚烧	2
		56	26.97	106.9970379	30.65396811	2	0	2	择伐	焚烧	3
		57	19.03	106.9989973	30.65337862	2	0	2	择伐	焚烧	3
		58	144.97	106.996224	30.65235879	6	0	6	择伐	焚烧	11
		61	273.28	106.9958452	30.64988234	20	0	20	择伐	焚烧	44
		64	71.4	106.9995692	30.64929695	3	0	3	择伐	焚烧	5
		69	132.94	106.9965654	30.64740333	19	0	19	择伐	焚烧	45
		71	112.23	106.9997153	30.64649556	16	0	16	择伐	焚烧	35
		77	70.48	106.9981462	30.64501055	2	0	2	择伐	焚烧	3
		79	83.88	106.9975795	30.64429394	2	0	2	择伐	焚烧	3
		84	138.83	106.9936174	30.64325078	7	0	7	择伐	焚烧	12
		86	127.4	106.9965733	30.64234732	19	4	15	择伐	焚烧	65
		87	70.41	106.9986761	30.64185141	7	2	5	择伐	焚烧	20
		88	152.33	106.9926164	30.64060354	12	2	10	择伐	焚烧	35
望溪镇		89	107.85	106.9956274	30.63999195	15	2	13	择伐	焚烧	48
	小计	32	3308.54			230	10	220			541
	华家埡口工区	4	79.4	107.0662956	30.79786281	1	0	1	择伐	焚烧	2
		7	91.01	107.060138	30.79593836	2	0	2	择伐	焚烧	3
		9	287.91	107.0572637	30.78950938	10	0	10	择伐	焚烧	24
		10	265.39	107.0598653	30.78906759	2	0	2	择伐	焚烧	3
		20	144.4	107.042295	30.75464144	2	0	2	择伐	焚烧	3
		24	103.72	107.0404258	30.75217964	3	0	3	择伐	焚烧	6
		40	74.04	107.038648	30.74605973	1	0	1	择伐	焚烧	2
8	168.1	107.0957121	30.7561999	2	0	2	择伐	焚烧	3		

	小计	8	1213.97			23	0	23			46
	石柱庵工区	17	208.67	107.0300666	30.73500108	1	0	1	择伐	焚烧	2
		23	106.86	107.0273417	30.73416025	1	0	1	择伐	焚烧	2
		31	171.37	107.0292959	30.72968138	1	0	1	择伐	焚烧	2
		33	69.89	107.0257183	30.72965224	2	0	2	择伐	焚烧	3
		40	238.38	107.0262795	30.72618844	5	0	5	择伐	焚烧	8
		45	142.36	107.0239102	30.72212034	3	0	3	择伐	焚烧	5
		47	141.1	107.0259449	30.72020822	1	0	1	择伐	焚烧	2
		50	329.16	107.02145	30.71946984	4	0	4	择伐	焚烧	7
		52	240.67	107.0190338	30.71661333	1	0	1	择伐	焚烧	2
		57	71.93	107.0173993	30.7128117	1	0	1	择伐	焚烧	2
		64	252.6	107.0163775	30.71066255	5	0	5	择伐	焚烧	8
		66	62.44	107.013517	30.70936988	3	0	3	择伐	焚烧	5
		69	319.64	107.0174686	30.7071741	2	0	2	择伐	焚烧	4
		70	85.99	107.0157055	30.70682711	3	0	3	择伐	焚烧	5
		77	130.85	107.0129391	30.70360893	7	0	7	择伐	焚烧	17
		82	151.48	107.0125979	30.7017294	3	0	3	择伐	焚烧	5
望溪镇		84	222.02	107.0107528	30.70009161	13	0	13	择伐	焚烧	18
		85	157.01	107.0160492	30.70025676	1	0	1	择伐	焚烧	2
	87	118.02	107.012251	30.69726317	1	0	1	择伐	焚烧	2	
	90	98.91	107.0087596	30.69360621	2	0	2	择伐	焚烧	3	
	91	66.63	107.0099452	30.69392161	1	0	1	择伐	焚烧	2	
	95	87.49	107.008899	30.69158507	6	0	6	择伐	焚烧	11	
	99	37.56	107.0049207	30.68916252	2	0	2	择伐	焚烧	4	

		100	72.04	107.0079667	30.68892733	4	0	4	择伐	焚烧	7
		103	13.95	107.0065102	30.68760979	1	0	1	择伐	焚烧	2
	小计	25	3597.02			74	0	74			130
	合计	97	15199.19			384	10	374			836
合力镇	吴寨村	71	56.74	107.0273874	30.74516686	1	0	1	择伐	焚烧	2
		118	201.33	107.0301976	30.74134831	8	0	8	择伐	焚烧	15
		127	84.63	107.0343471	30.74067892	1	0	1	择伐	焚烧	2
		143	120.55	107.0308916	30.73885639	1	0	1	择伐	焚烧	3
		180	88.63	107.026283	30.73170327	1	0	1	择伐	焚烧	2
	小计	5	551.88			12	0	12			24
	燕山村	68	85.06	107.0350569	30.75062117	1	0	1	择伐	焚烧	2
		96	64.97	107.0335632	30.74501131	1	0	1	择伐	焚烧	3
	小计	2	150.03			2	0	2			5
	石碾村	116	101.44	107.0364864	30.75254841	1	0	1	择伐	焚烧	3
	小计	1	101.44			1	0	1			3
	园峰村	142	16.06	107.0348237	30.78018861	2	0	2	择伐	焚烧	5
	小计	1	16.06			2	0	2			5
合计	9	819.41			17	0	17			37	
卷硐镇	卷硐村	1	157.79	107.0484055	30.76957814	4	0	4	择伐	焚烧	7
		38	213.34	107.0461304	30.75985607	1	0	1	择伐	焚烧	2
		59	109.49	107.041651	30.75796273	2	0	2	择伐	焚烧	5
		75	68.48	107.0407438	30.75662632	1	0	1	择伐	焚烧	2
	小计	4	549.1			8	0	8			16
	梨树村	6	25.68	107.0877369	30.76194722	1	0	1	择伐	焚烧	3

		24	7.85	107.0939604	30.7598417	1	0	1	择伐	焚烧	2	
		27	49.34	107.0874324	30.75945331	1	0	1	择伐	焚烧	2	
		88	1843.77	107.079909	30.74810925	1	0	1	择伐	焚烧	2	
		116	167.9	107.0800411	30.74842708	1	0	1	择伐	焚烧	2	
		140	105.81	107.0734742	30.74435672	1	0	1	择伐	焚烧	3	
		161	269.46	107.0875762	30.73636733	4	0	4	择伐	焚烧	7	
		小计	7	2469.81			10	0	10			21
		逢春村	1	106.91	107.0522131	30.75009771	1	0	1	择伐	焚烧	2
			11	182.96	107.0621904	30.74504536	1	0	1	择伐	焚烧	2
			16	56.28	107.0664311	30.74400969	1	0	1	择伐	焚烧	2
			21	173.83	107.0693518	30.74341428	2	0	2	择伐	焚烧	4
			64	3526.03	107.0654776	30.73267898	1	0	1	择伐	焚烧	3
			74	303.74	107.083632	30.73335639	1	0	1	择伐	焚烧	2
			92	260.23	107.0504911	30.73026698	1	0	1	择伐	焚烧	2
			99	40.89	107.0630596	30.72964835	3	0	3	择伐	焚烧	5
			114	98.17	107.0579746	30.72702251	2	0	2	择伐	焚烧	4
			120	127.33	107.0596716	30.72642263	8	0	8	择伐	焚烧	15
			125	188.04	107.0516263	30.72550723	1	0	1	择伐	焚烧	2
			128	226.56	107.058907	30.72421515	2	0	2	择伐	焚烧	4
			151	257.75	107.0616662	30.72178776	2	0	2	择伐	焚烧	4
卷硐镇			164	176.35	107.0753804	30.71933034	1	0	1	择伐	焚烧	2
		179	138.86	107.0605266	30.71700885	3	0	3	择伐	焚烧	5	
		180	155.83	107.0504783	30.71638299	1	0	1	择伐	焚烧	3	
		186	1379.23	107.0712366	30.71275096	4	0	4	择伐	焚烧	11	

		206	142.69	107.0584978	30.71092236	1	0	1	择伐	焚烧	2	
		208	18.44	107.0530708	30.71009773	1	0	1	择伐	焚烧	2	
		228	70.5	107.0697582	30.70682028	1	0	1	择伐	焚烧	2	
		244	34.1	107.0603973	30.70366862	6	0	6	择伐	焚烧	14	
		249	49.91	107.0674316	30.70323361	1	0	1	择伐	焚烧	2	
	小计	22	7714.63			45	0	45			94	
	向桥村	15	9.61	107.0418258	30.79534306	4	0	4	择伐	焚烧	7	
		20	79.47	107.0413789	30.79442789	1	0	1	择伐	焚烧	2	
		27	18.77	107.0406199	30.79281729	1	0	1	择伐	焚烧	2	
		35	2232.6	107.045283	30.79106902	1	0	1	择伐	焚烧	2	
		39	238.35	107.0538624	30.78978075	6	0	6	择伐	焚烧	13	
	小计	5	2578.8			13	0	13			26	
	陡梯村	2	6.76	107.0354884	30.77811624	1	0	1	择伐	焚烧	2	
		10	39.7	107.0352118	30.77658202	1	0	1	择伐	焚烧	3	
		16	579.06	107.0367534	30.77333817	1	0	1	择伐	焚烧	2	
		20	22.49	107.0332771	30.77327066	4	0	4	择伐	焚烧	7	
	小计	4	648.01			7	0	7			14	
	合计	42	13960.35			83	0	83			171	
	文崇	革新	45	48.35	107.1770862	31.1321671	7	0	7	择伐	焚烧	13
			43	45.73	107.1759901	31.13317217	8	0	8	择伐	焚烧	11
			44	24.74	107.1786907	31.13232201	11	0	11	择伐	焚烧	22
81			149.46	107.1818624	31.14564245	13	0	13	择伐	焚烧	20	
31			65.45	107.1920583	31.15368892	52	0	52	择伐	焚烧	117	
小计		5	333.73			91	0	91			183	

	庙坝	9	8.46	107.1717688	31.19286392	11	0	11	择伐	焚烧	22
	小计	1	8.46			11	0	11			22
	学堂	10	83	107.193762	31.17948877	4	0	4	择伐	焚烧	7
	小计	1	83			4	0	4			7
	合计	7	425.19			106	0	106			212
大义乡	五星	13	42.03	106.9874546	31.25971545	20	0	20	择伐	焚烧	24
		8	16.13	106.9911572	31.26208353	12	0	12	择伐	焚烧	28
		12	106.49	106.9937224	31.25978109	10	0	10	择伐	焚烧	15
		15	209.49	106.9910202	31.25832846	8	2	6	择伐	焚烧	42
		4	72.86	106.9859901	31.26456376	16	0	16	择伐	焚烧	31
	小计	5	447			66	2	64			140
	白石	11	137.4	107.0067675	31.25501113	18	0	18	择伐	焚烧	17
		2	66.04	107.0069744	31.25734593	9	0	9	择伐	焚烧	40
		小计	2	203.44			27	0	27		
	横岭村	73	149.91	106.9699933	31.23231198	48	0	48	择伐	焚烧	18
		46	103.67	106.9750386	31.24283101	7	1	6	择伐	焚烧	11
		97	45.59	106.9769044	31.22536261	8	0	8	择伐	焚烧	7
		66	82.45	106.9705676	31.23442152	61	2	59	择伐	焚烧	13
		75	37.97	106.9737788	31.23071565	16	0	16	择伐	焚烧	17
		107	307.76	106.9695274	31.2216987	10	0	10	择伐	焚烧	11
		96	115.23	106.9787955	31.22502474	6	0	6	择伐	焚烧	22
		63	183.32	106.9595135	31.23593388	20	2	18	择伐	焚烧	15
		76	133.66	106.9771837	31.23534722	7	0	7	择伐	焚烧	16
		84	85.38	106.9750993	31.22834276	6	0	6	择伐	焚烧	47

		90	7.94	106.9780271	31.22697085	4	1	3	择伐	焚烧	58
大义乡		68	24.12	106.9723781	31.23478088	19	1	18	择伐	焚烧	111
		98	115.72	106.9648354	31.22587219	37	0	37	择伐	焚烧	74
		65	156.33	106.9748649	31.23449225	5	1	4	择伐	焚烧	162
		101	29.78	106.9670503	31.22473009	35	0	35	择伐	焚烧	75
		62	17.52	106.9702338	31.23624581	37	2	35	择伐	焚烧	128
		99	36.14	106.9825756	31.22480685	8	0	8	择伐	焚烧	21
		18	104.24	106.9743959	31.24872583	8	0	8	择伐	焚烧	72
		7	68.79	106.9723035	31.25133096	38	0	38	择伐	焚烧	74
		4	158.92	106.9646203	31.25252835	17	0	17			952
		2	47.68	106.971136	31.25421918	34	0	34	择伐	焚烧	45
		小计	21	2012.12			431	10	421		
	合计	28	2662.56			524	12	512			1251
贵福	登梁	1	30.65	106.9480206	31.22455775	19	0	19	择伐	焚烧	267
	柏水	22	778.06	106.9903044	31.18381513	128	0	128	择伐	焚烧	41
	碾坪	16	766.44	106.9606543	31.22406027	22	0	22	择伐	焚烧	45
	小计	3	1575.15			169	0	169			353
	合计	3	1575.15			169	0	169			353
丰乐	黎乐	90	80.02	107.1782814	31.09258427	25	0	25	择伐	焚烧	54
	小计	1	80.02			25	0	25			54
	合计	1	80.02			25	0	25			54
共计		775	113663.74			4826	204	4622			11000

附表 5

渠县 2022-2023 年度松材线虫病防治资金概算表

防治项目	实施内容		数量	预算标准	费用(万元)	
疫木除治	采伐除治 人工费	疫木除治	5000 株	270 元/株	135	
		非疫木除治	6000 株	130 元/株	78	
	工作经费	采伐培训	培训人员 80 人次			1
		痕迹管理, 印制《渠县松材线虫病疫木除治操作手册》《疫木除治二维码》等				1.2
		野外防护用具	37 人	350 元/套.人		1.3
		团体意外保险	37 人	190 元/人		0.7
		技术、监管人员野外补助	37 人 49 天	170 元/人.天		30.82
		不可遇见费	燃油费等			1.5
小计					249.52	
媒介昆虫松 墨天牛防治	化学药物 防治	高效氯氟菊酯微胶囊药剂	1.5 万亩.2 次	45 元/亩.次	135	
		小计				135
检疫封锁	检疫检查、涉木企业调查				8	
监管措施	疫情监测	无人机遥感监测, 秋季实施	15.14 万亩	1.5 元/亩	22.71	
		人工普查, 秋季实施	16.34 万亩	1 元/亩.年.次	16.34	
		诱捕器监测	诱捕器 20 套、APF-I 持久型诱剂 60 袋及人工费用	诱捕器 100 元/套、药剂 117 元/袋、人工观测 240 元/套.年	1.38	
		取样检测鉴定	30 个	600 元/个	1.8	
	联防联控				7	
	小计				49.23	
方案编制及 作业设计	年度防治实施方案、年度除治采伐作业设计				5	

信息化管理	监测普查、检疫、联防联控、疫木除治信息 网络化管理			5
其它	防控宣传	编制印发松材线虫病宣 传资料、标识标牌，开展 防控宣传		6
	技术培训	召开防控工作会议、开展 松材线虫病专题培训		5
	除治验收及绩效考评	县级验收考核及迎接省 市督查评估		5
	小计			16
合 计				467.75

渠县行政区划图

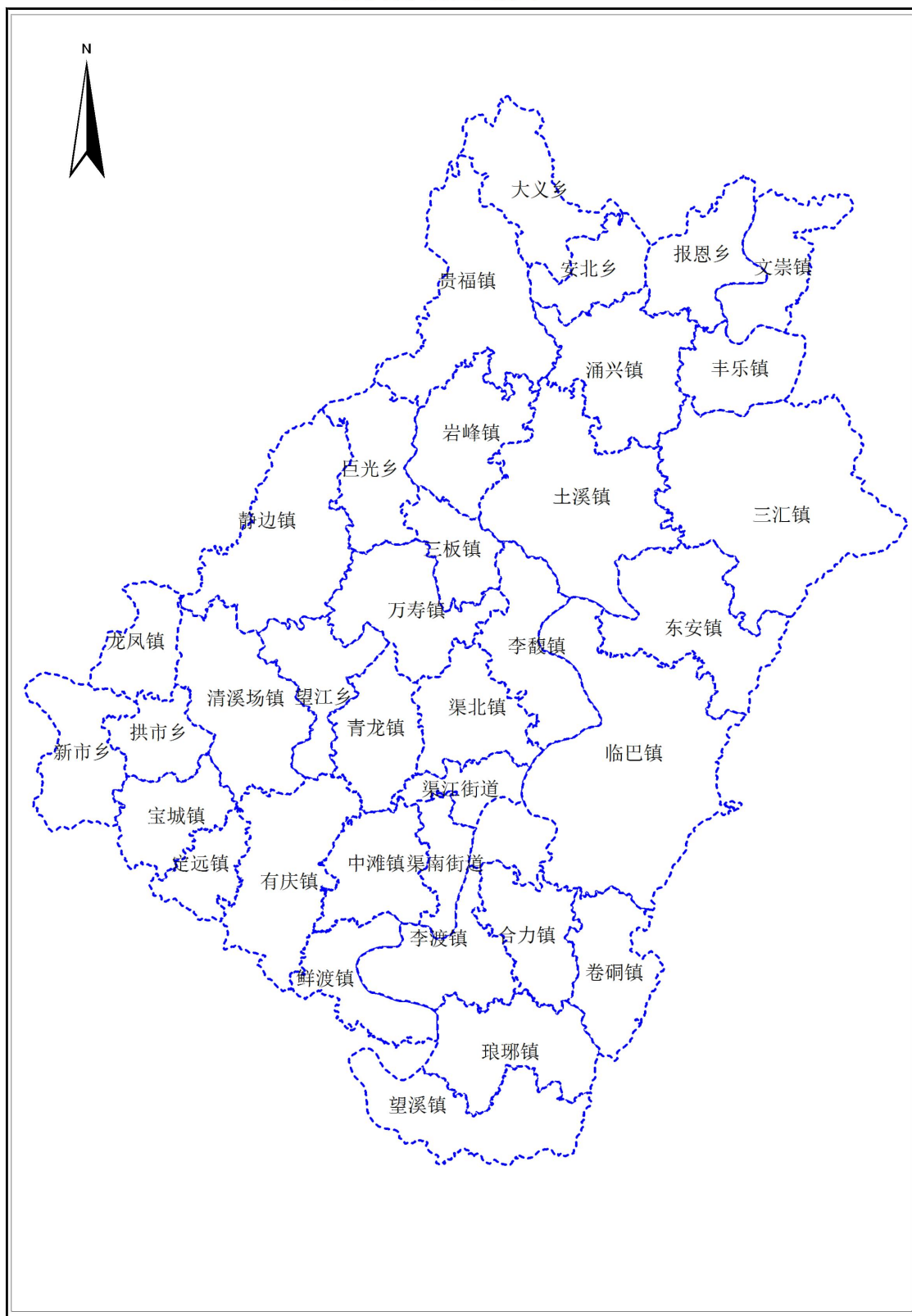

渠县松材线虫病发生分布图

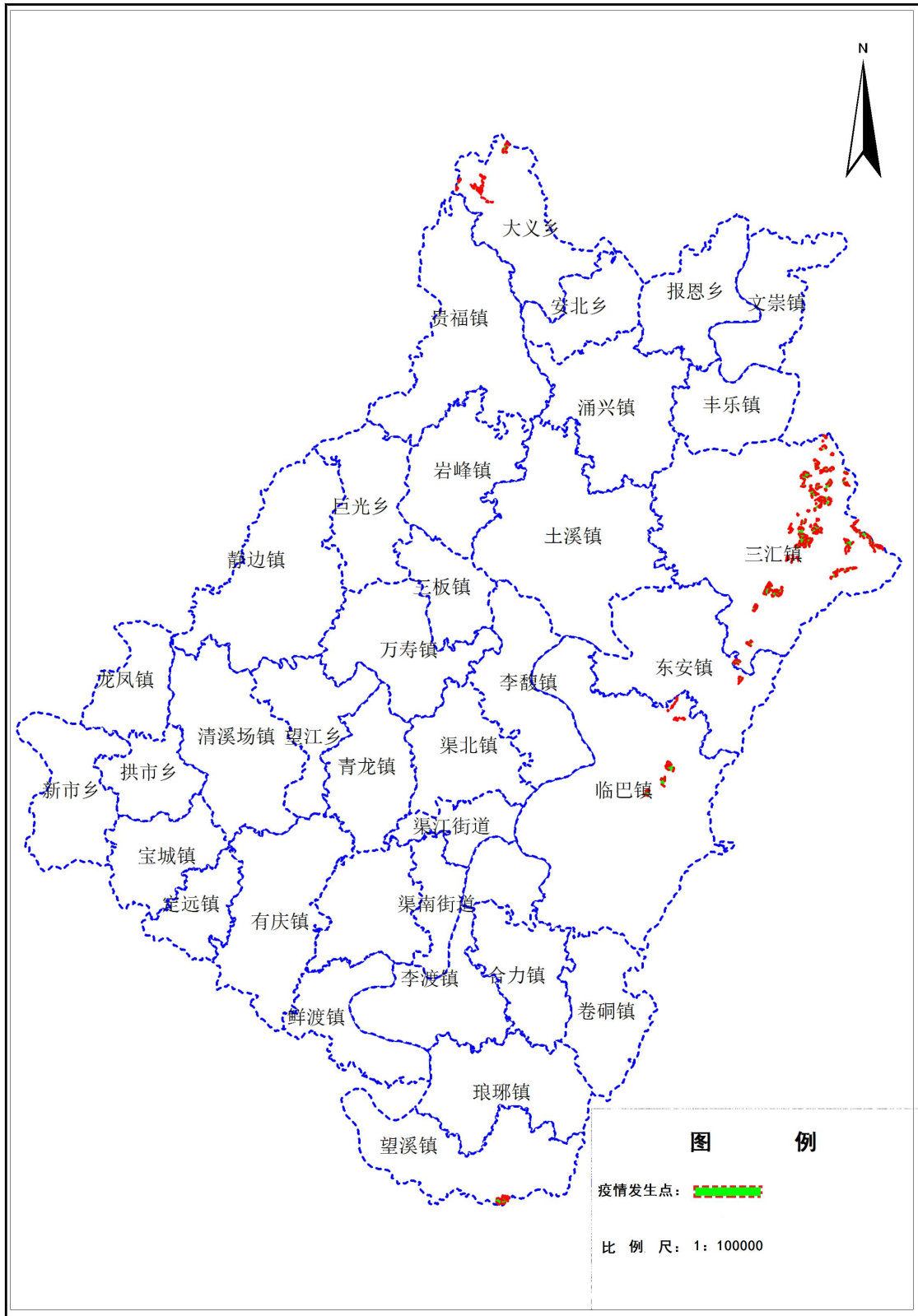

渠县松材线虫病防治分区图

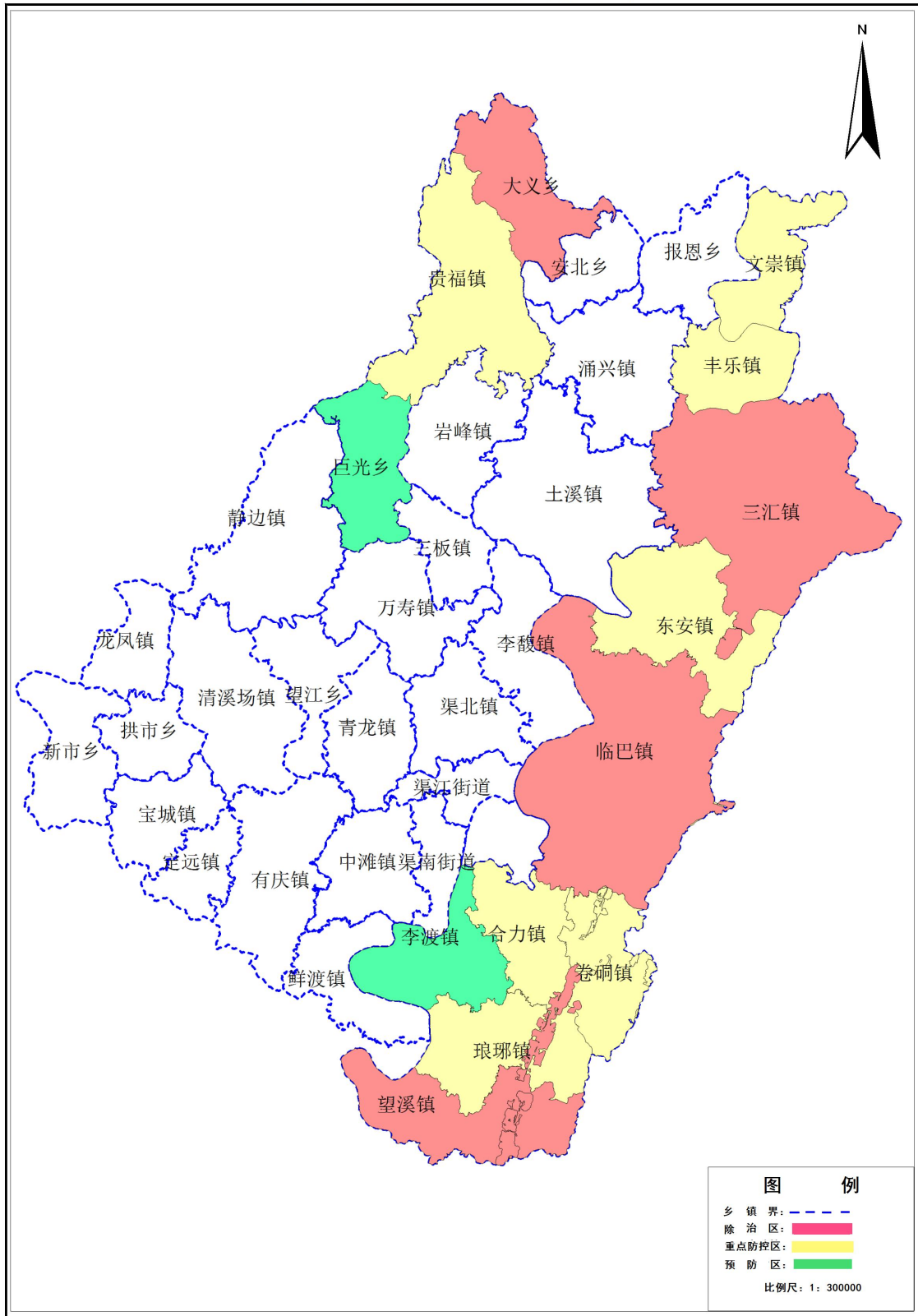

渠县松材线虫病监测区域图

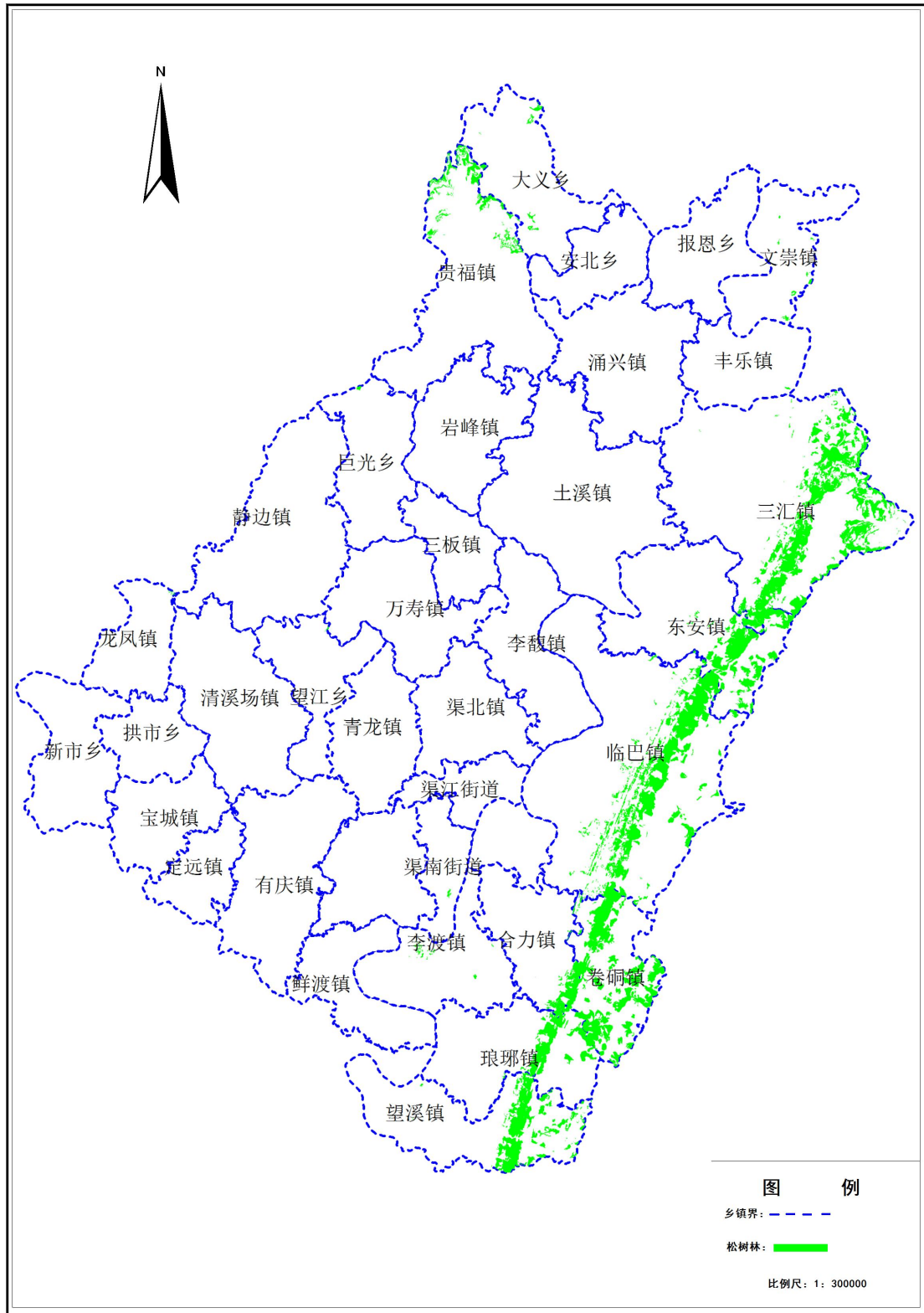

渠县2022—2023年松材线虫除治规划图（一）

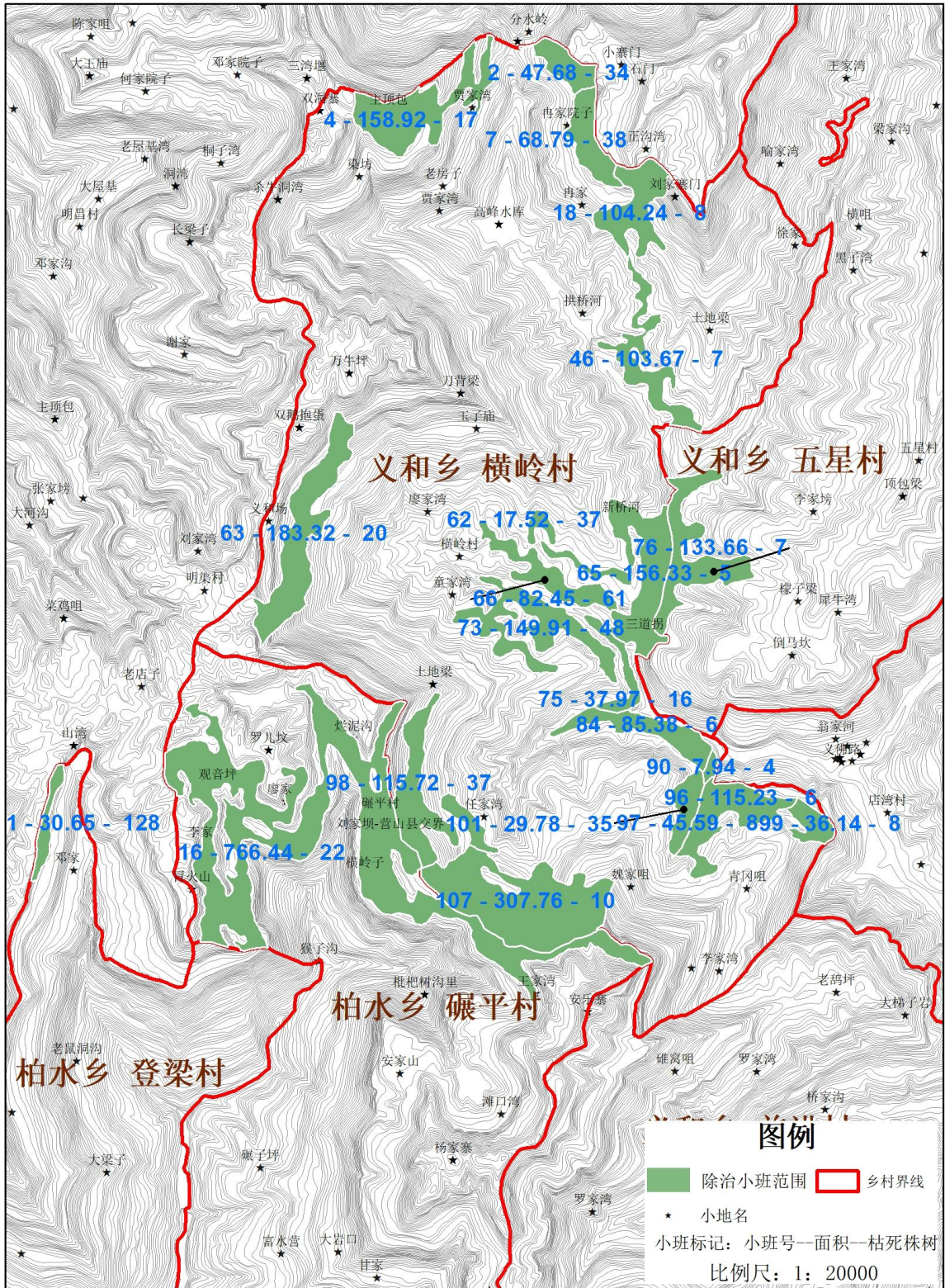

渠县2022—2023年松材线虫除治规划图（二）

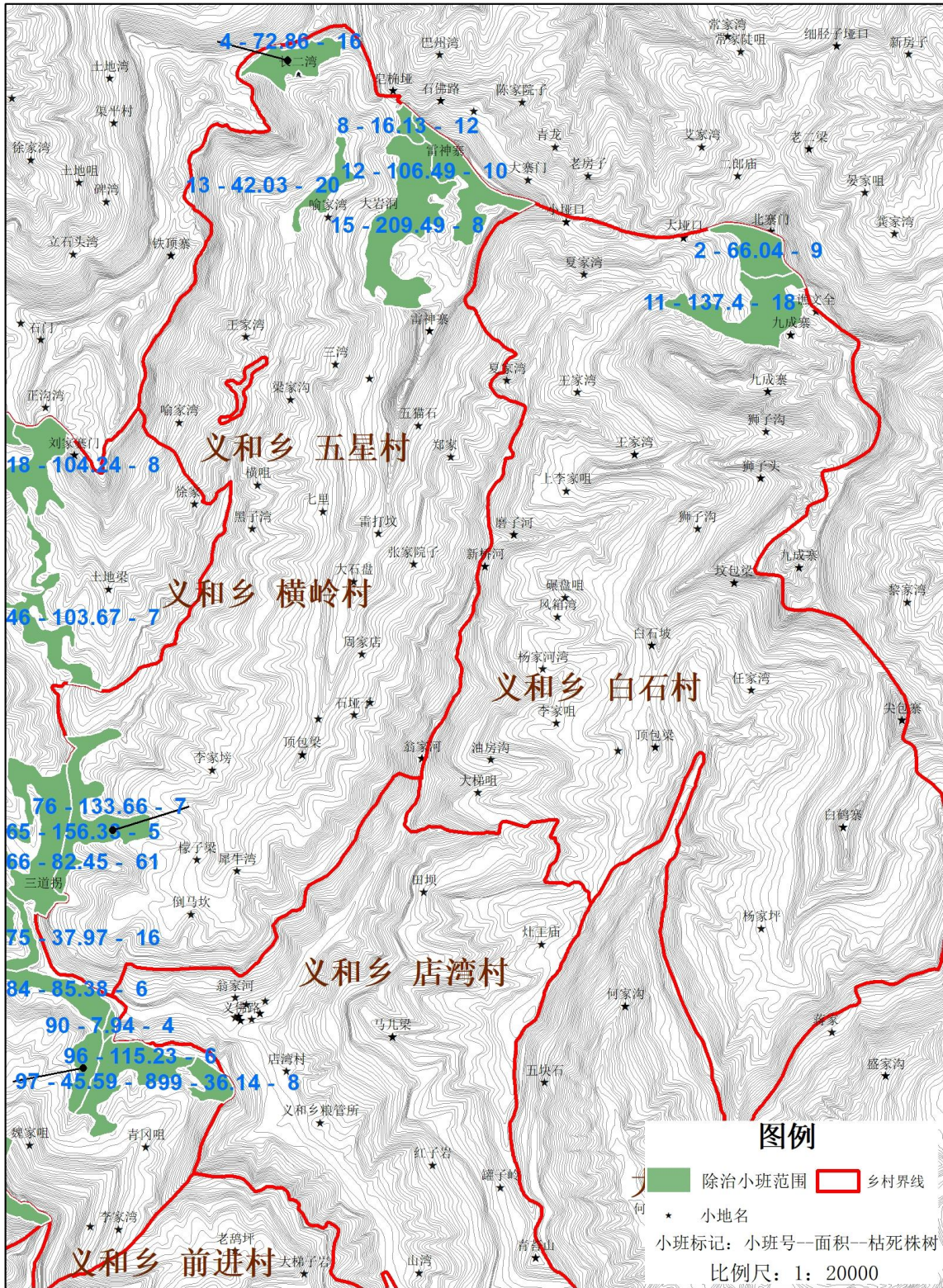

渠县2022—2023年松材线虫除治规划图（三）

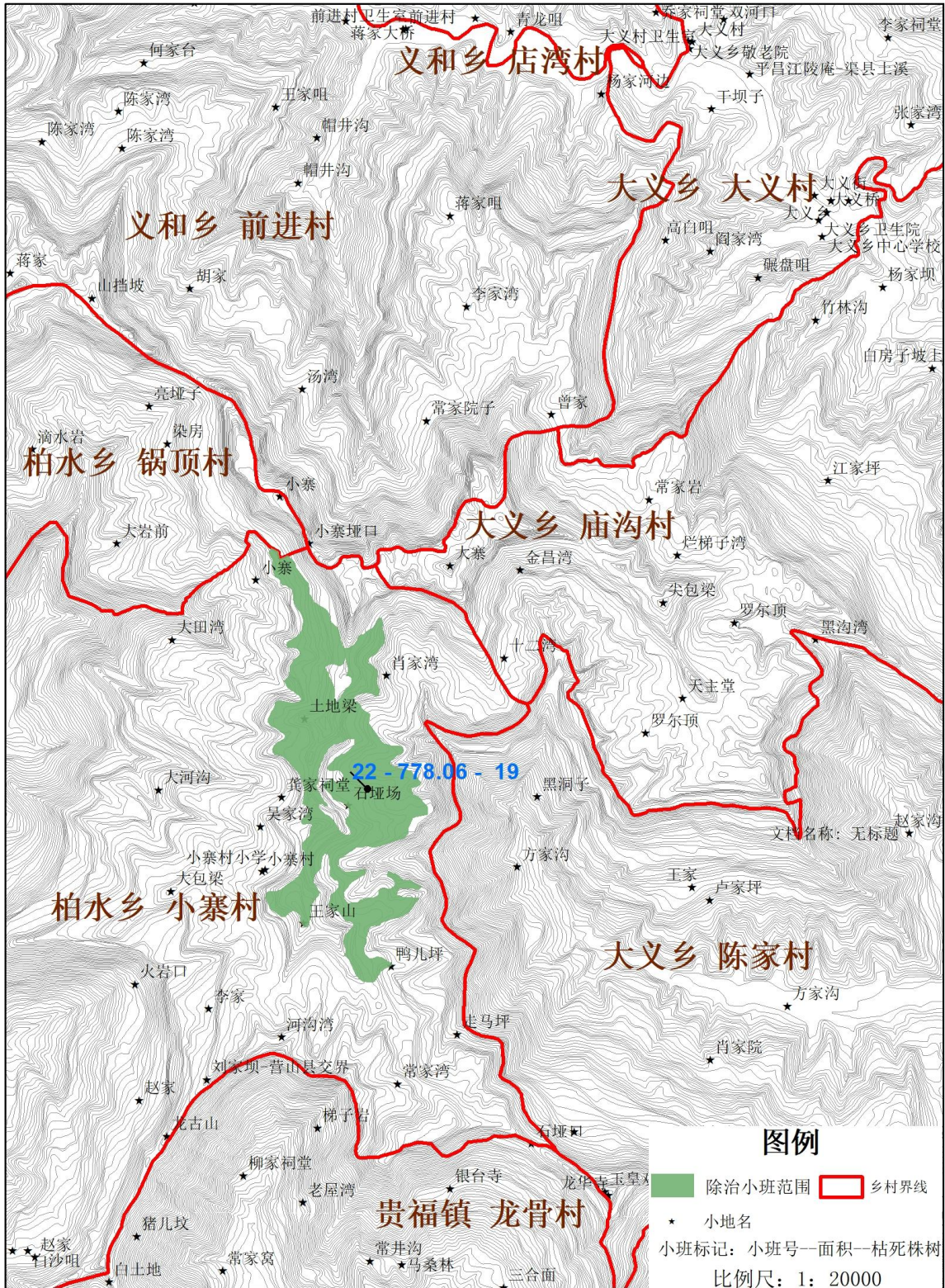

渠县2022—2023年松材线虫除治规划图（四）

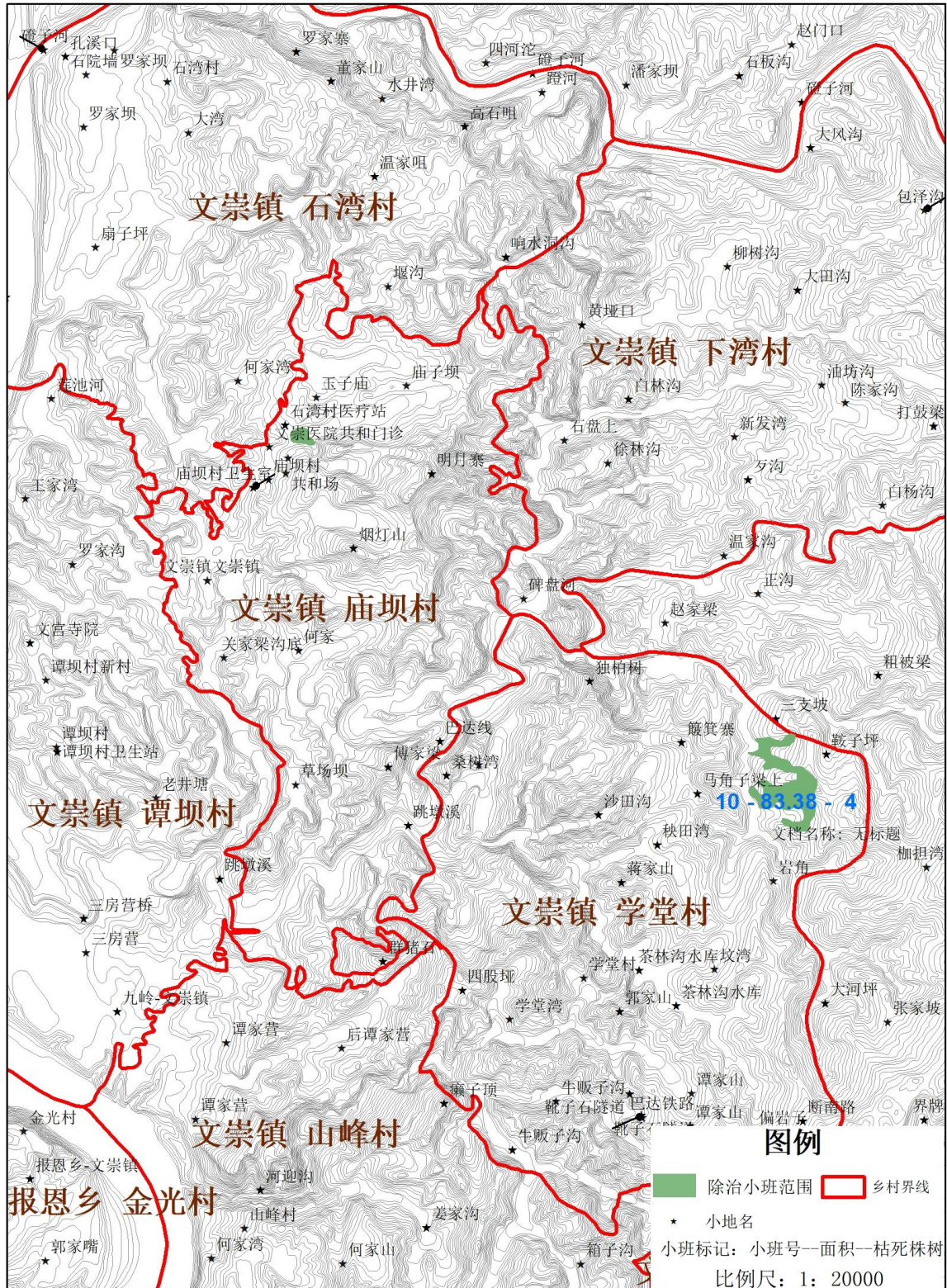

渠县2022—2023年松材线虫除治规划图（五）

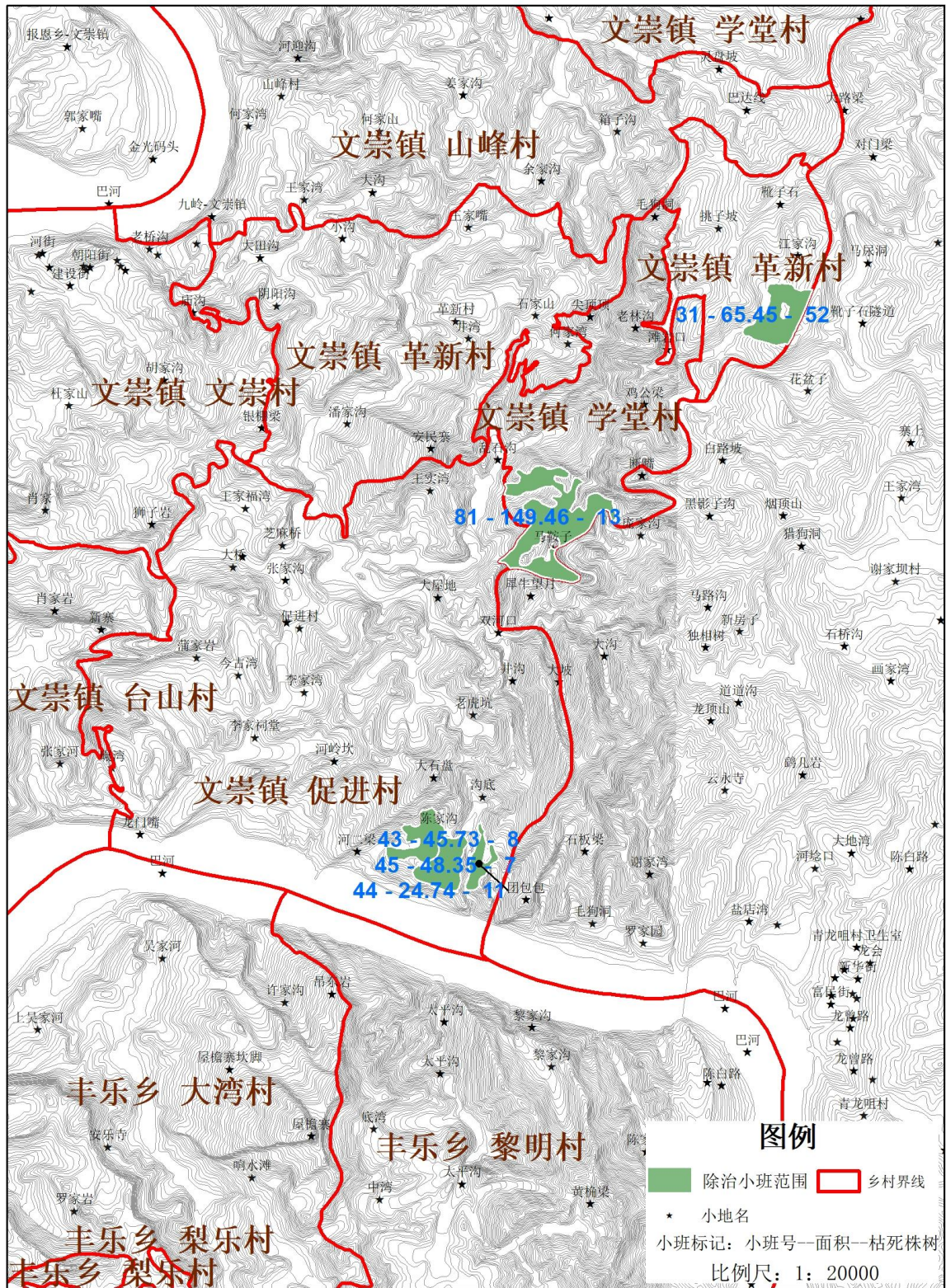

渠县2022—2023年松材线虫除治规划图（六）

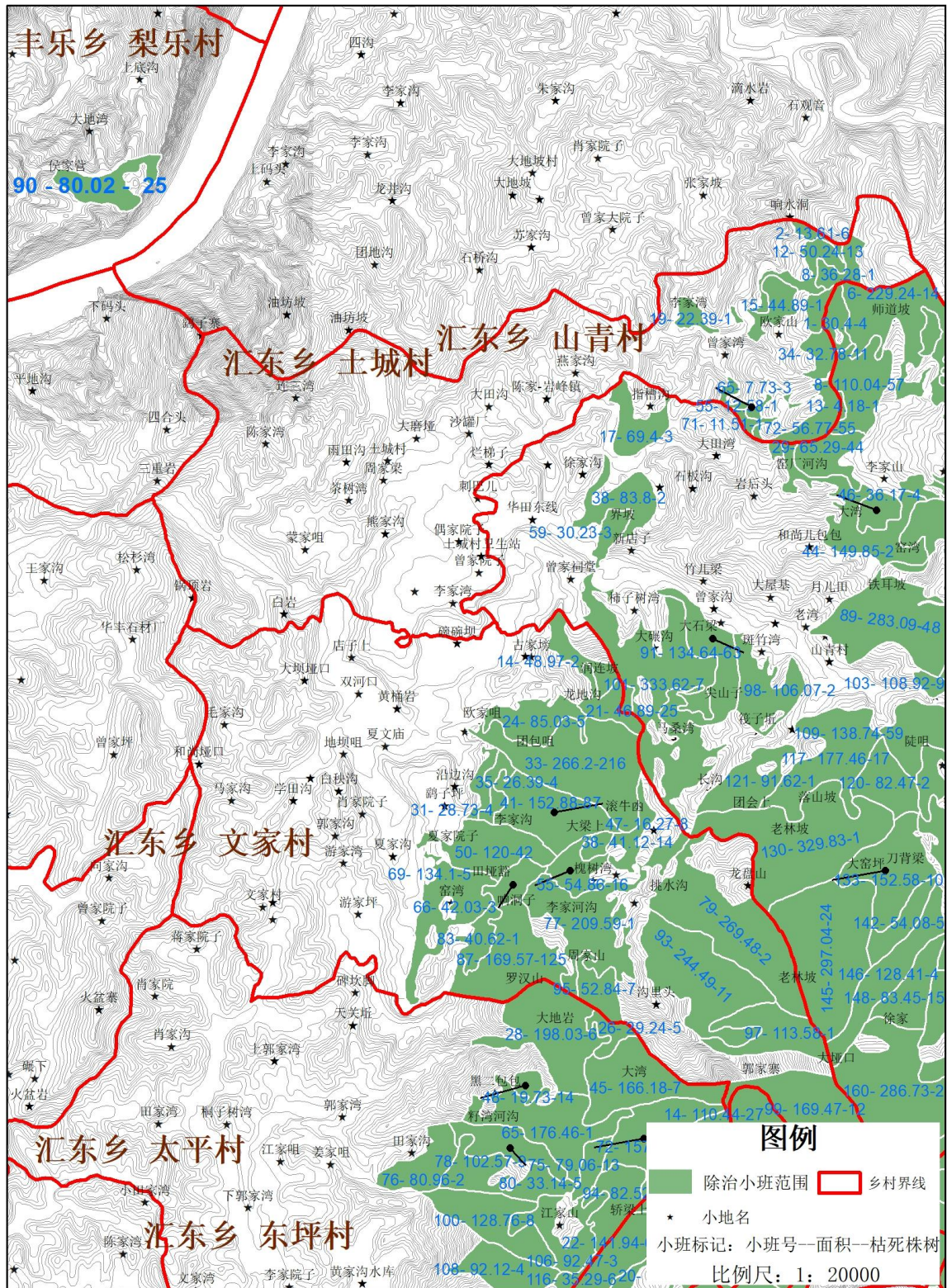

渠县2022—2023年松材线虫除治规划图（七）

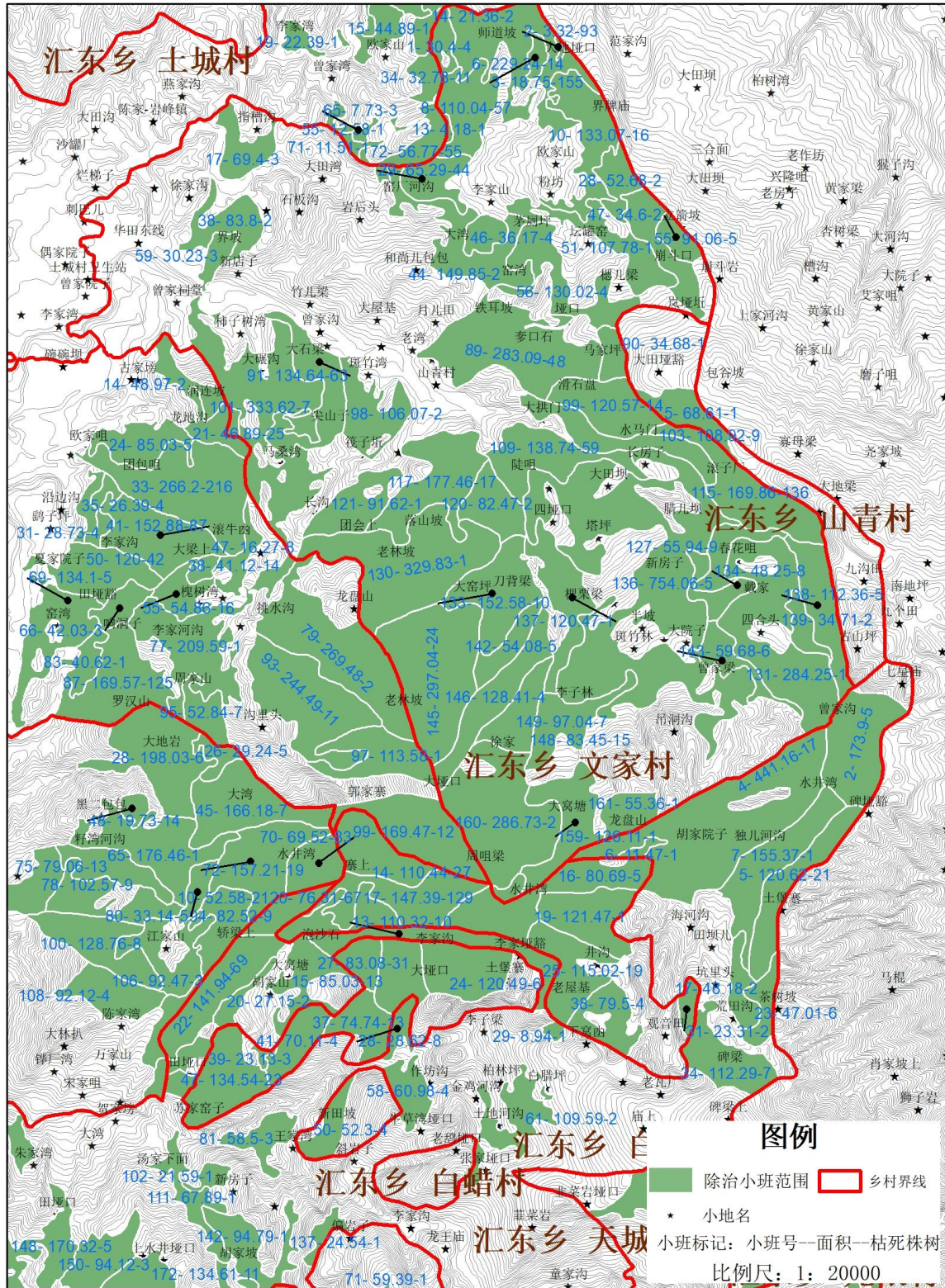

渠县2022—2023年松材线虫除治规划图（九）

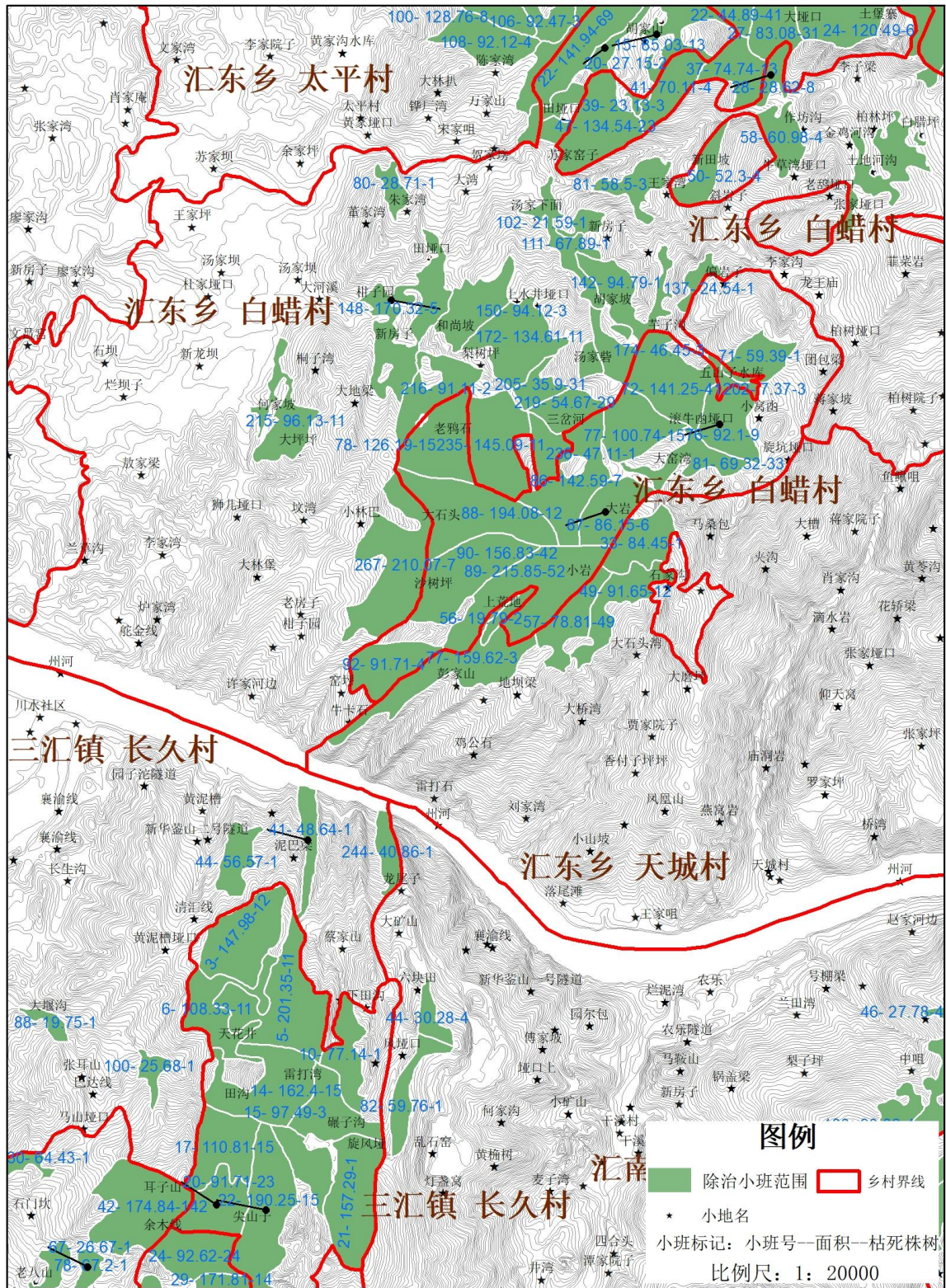

渠县2022—2023年松材线虫除治规划图（十）

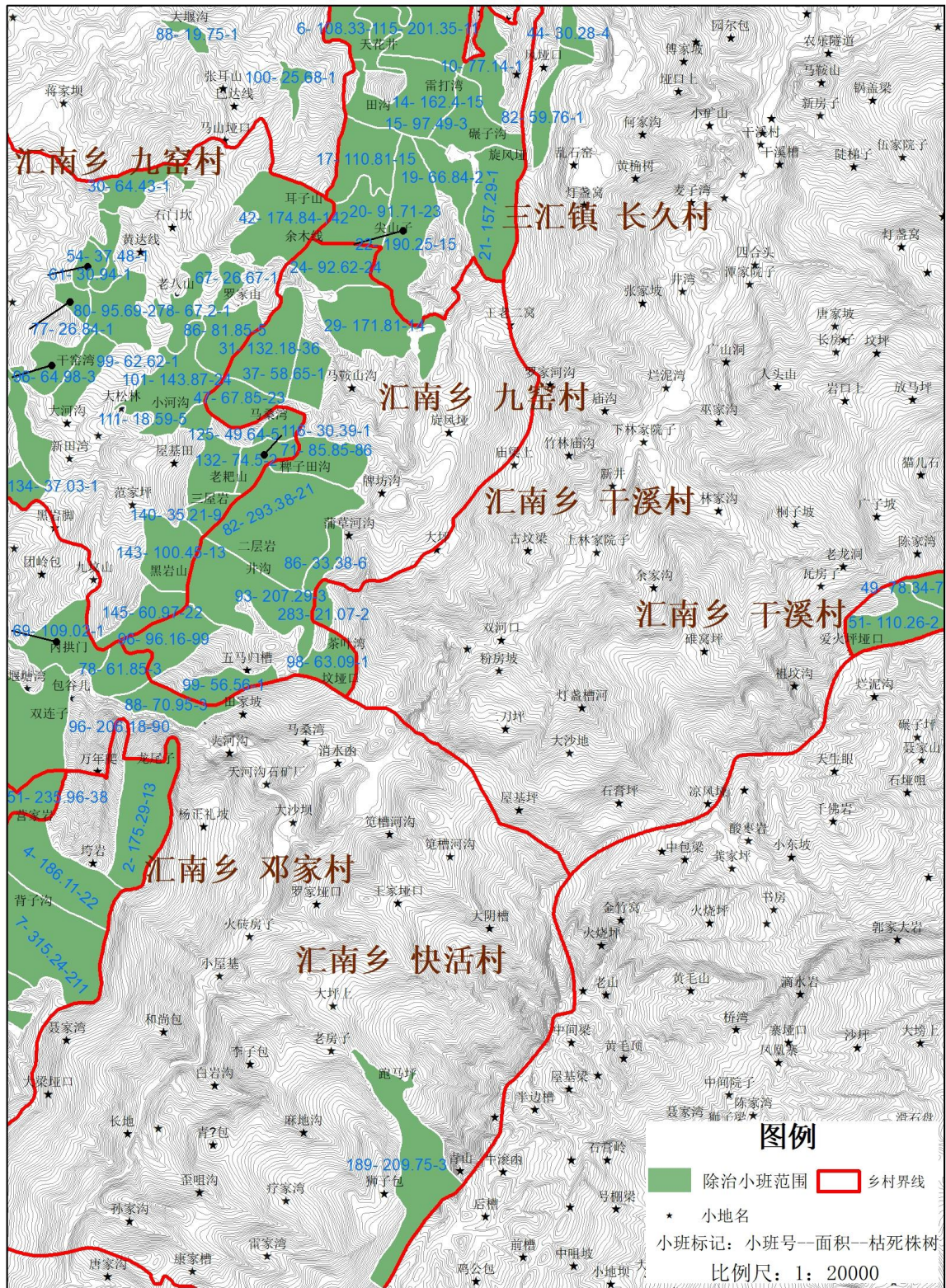

渠县2022—2023年松材线虫除治规划图（十一）

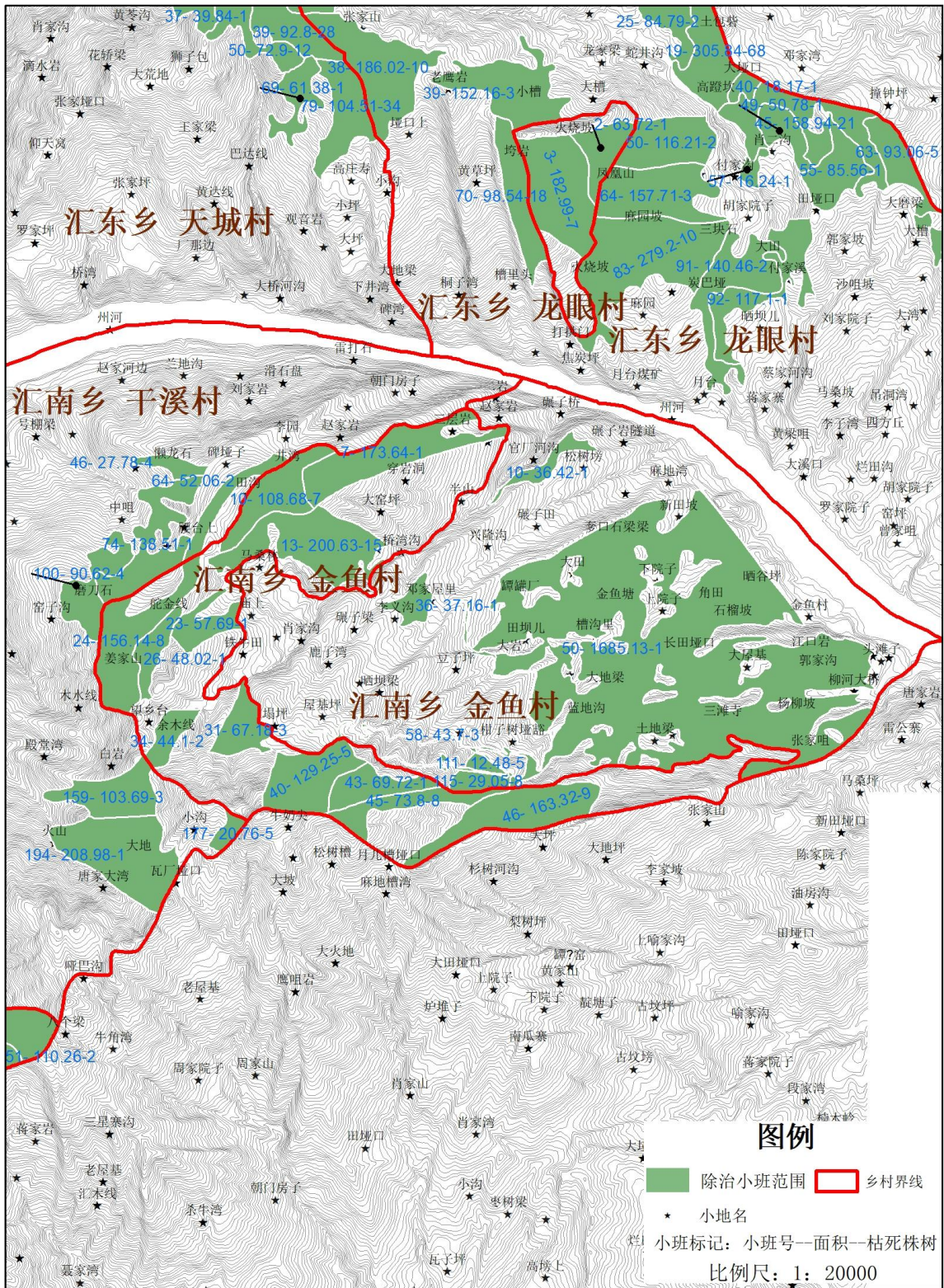

渠县2022—2023年松材线虫除治规划图（十二）

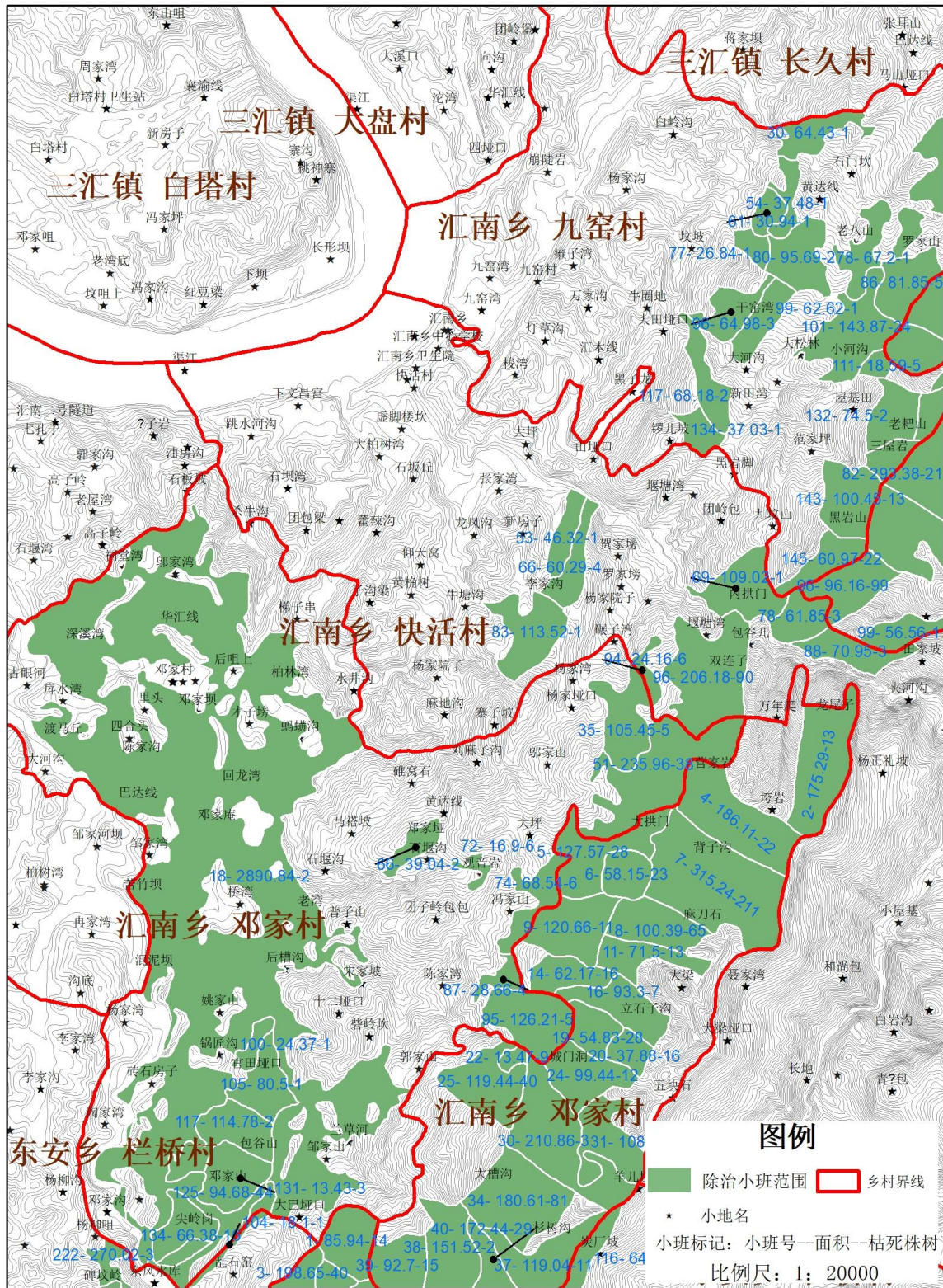

渠县2022—2023年松材线虫除治规划图（十三）

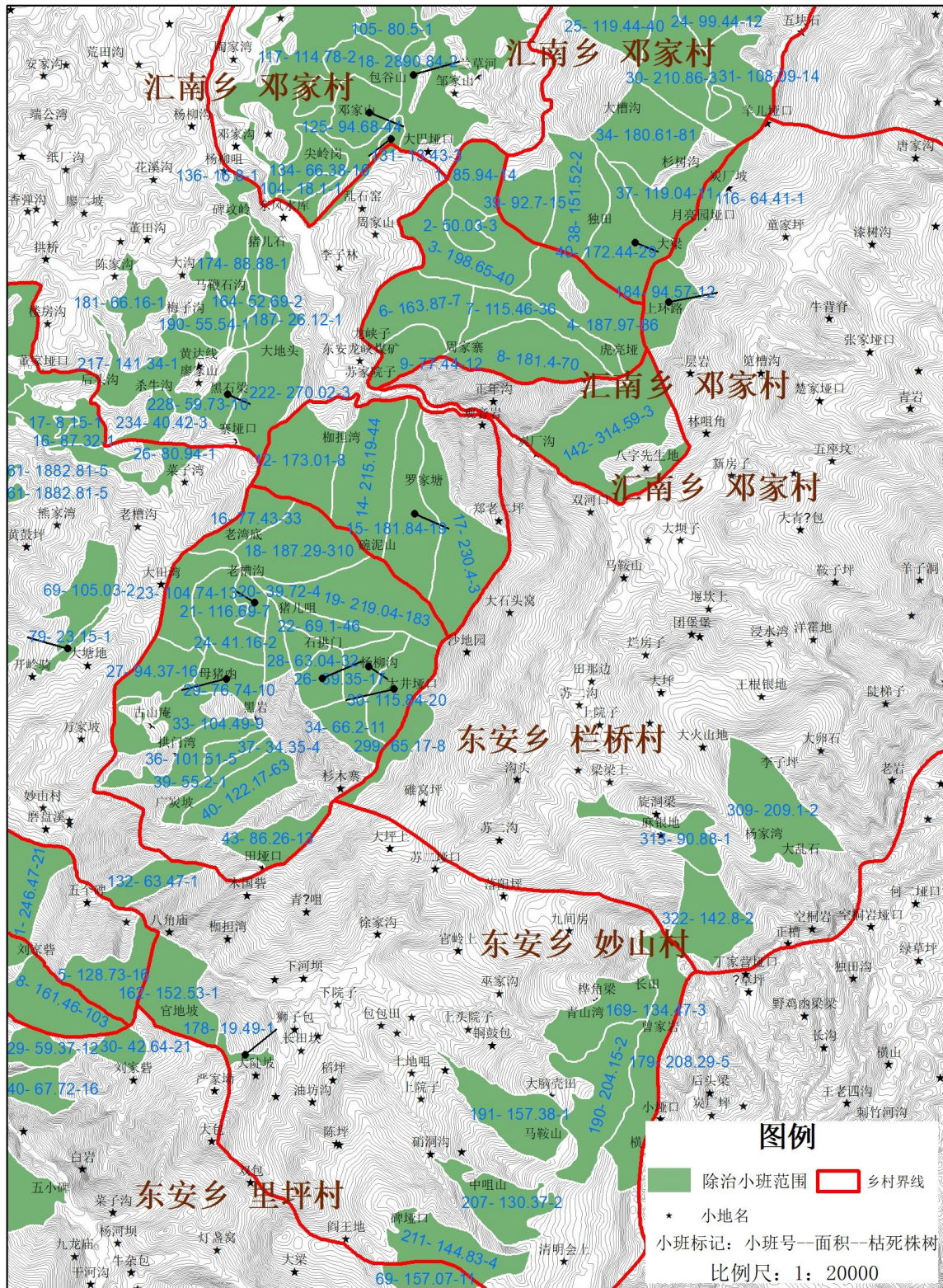

渠县2022—2023年松材线虫除治规划图（十四）

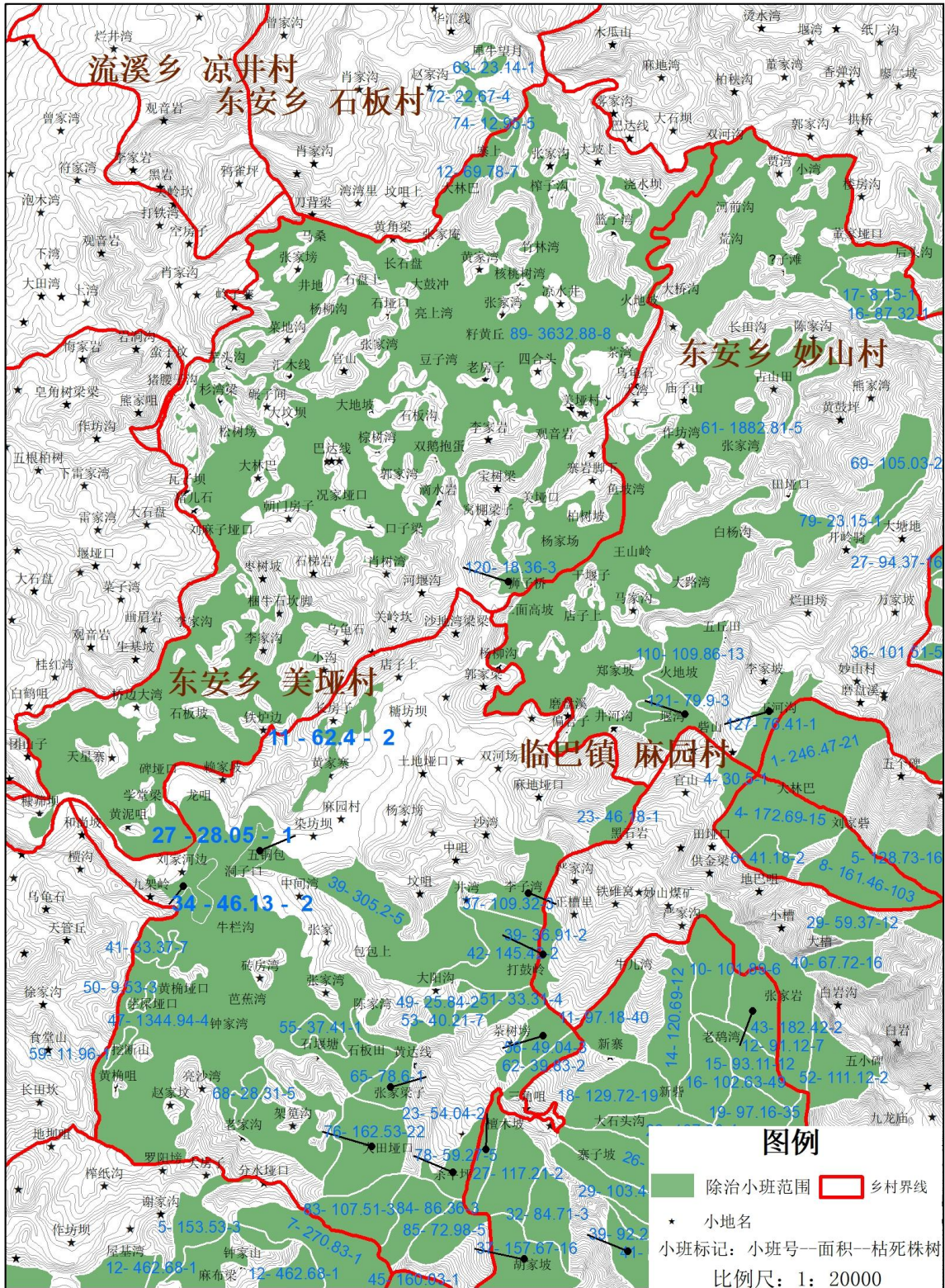

渠县2022—2023年松材线虫除治规划图（十五）

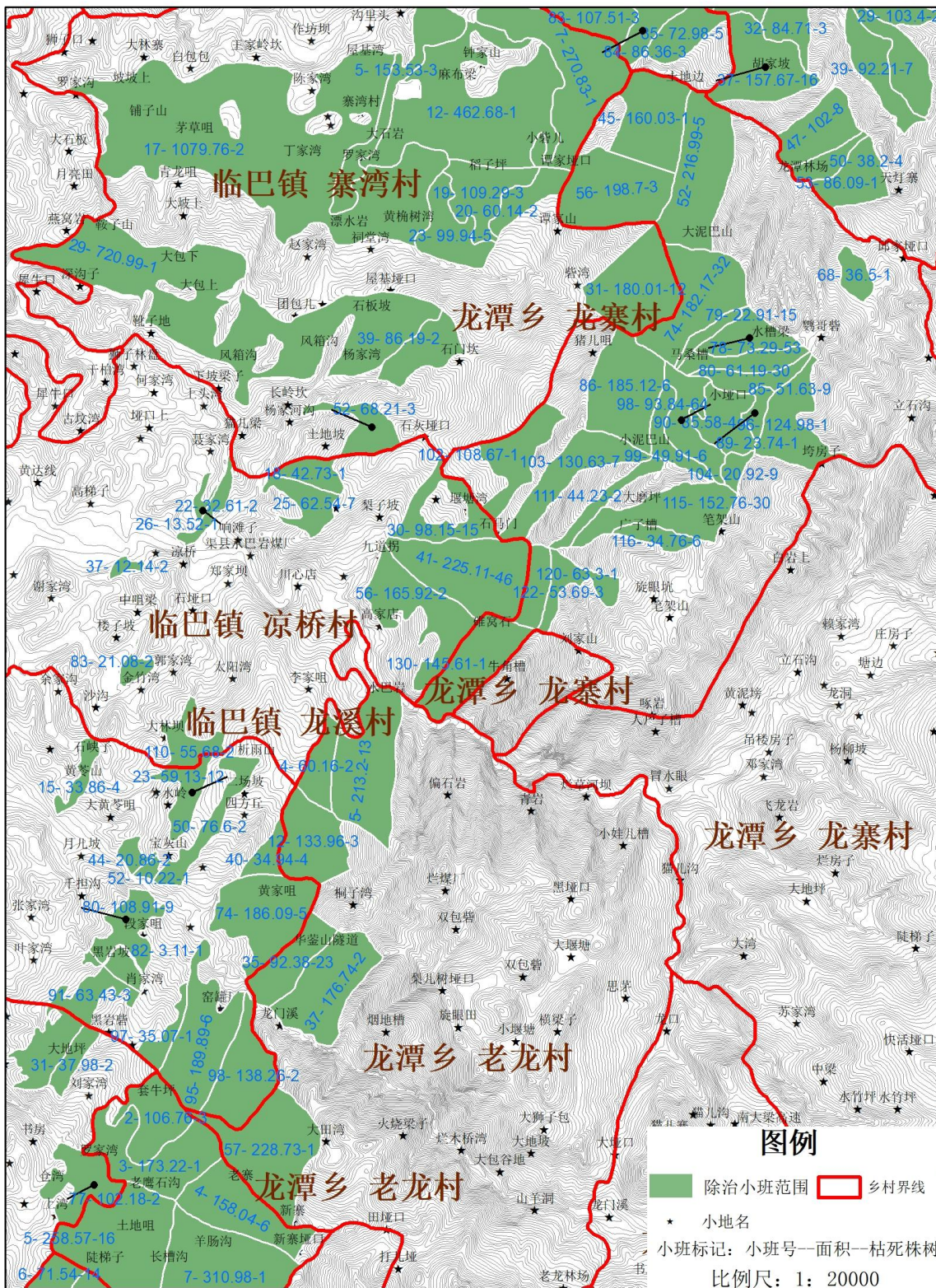

渠县2022—2023年松材线虫除治规划图（十六）

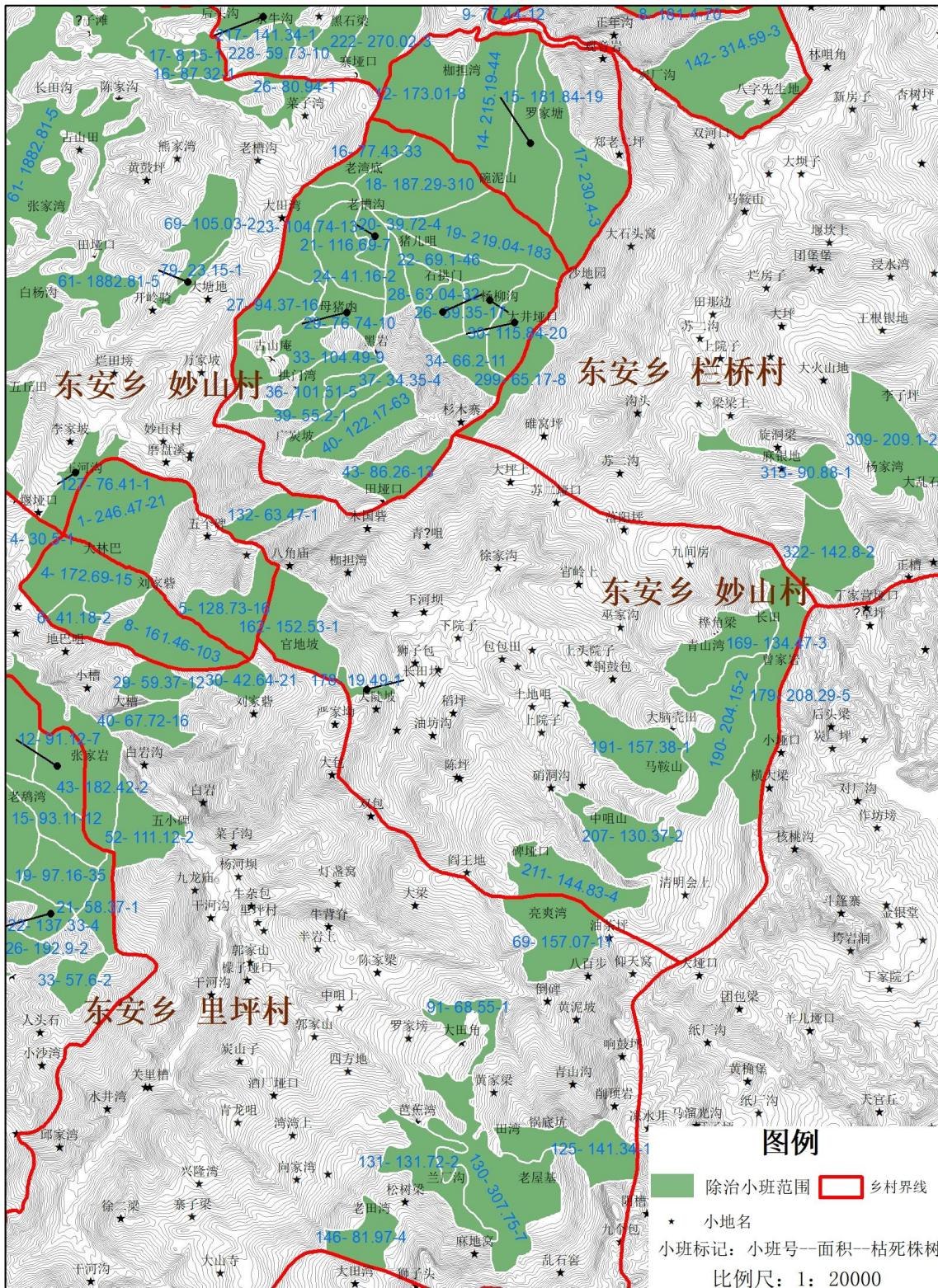

渠县2022—2023年松材线虫除治规划图（十七）

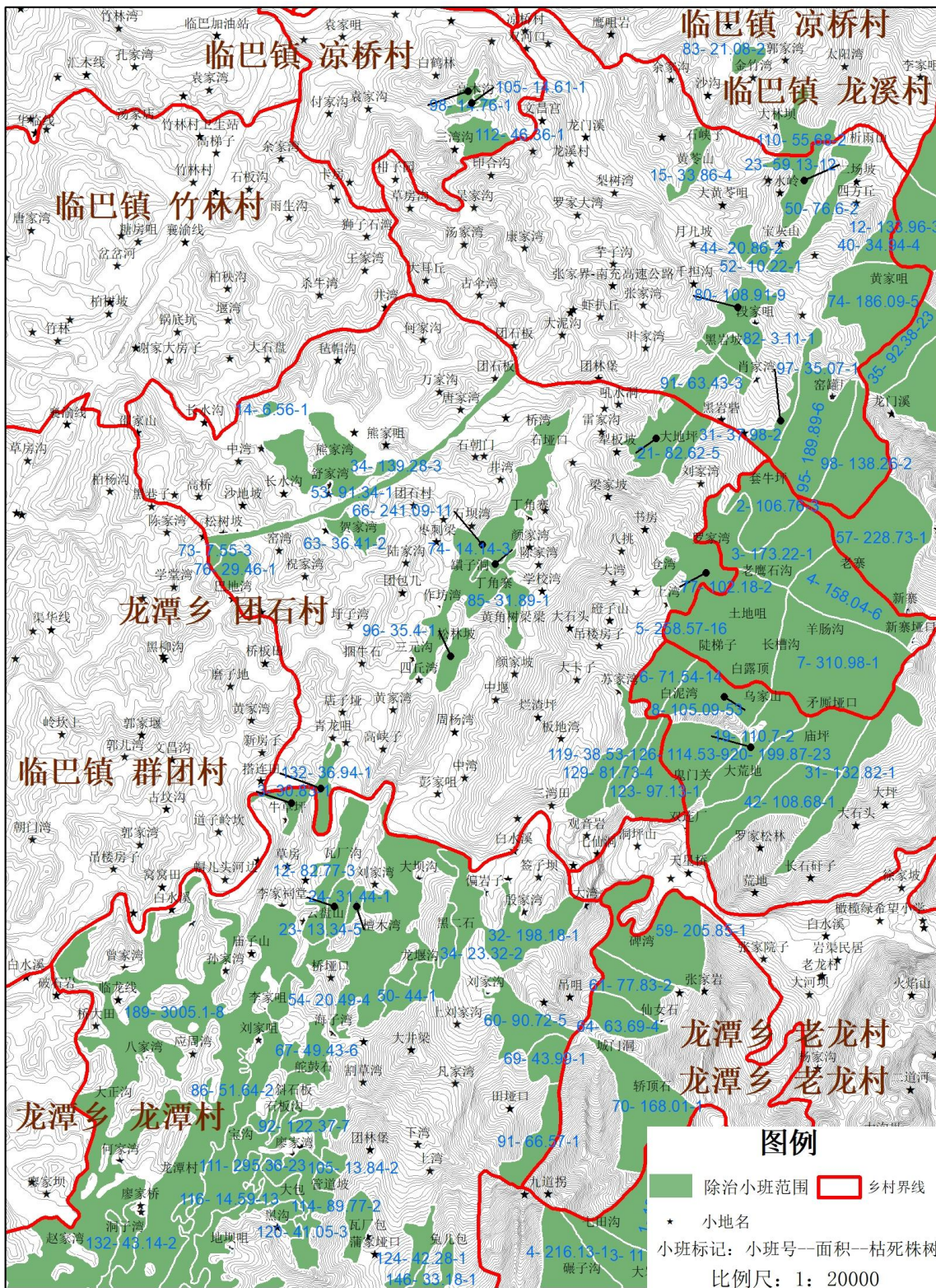

渠县2022—2023年松材线虫除治规划图（十八）

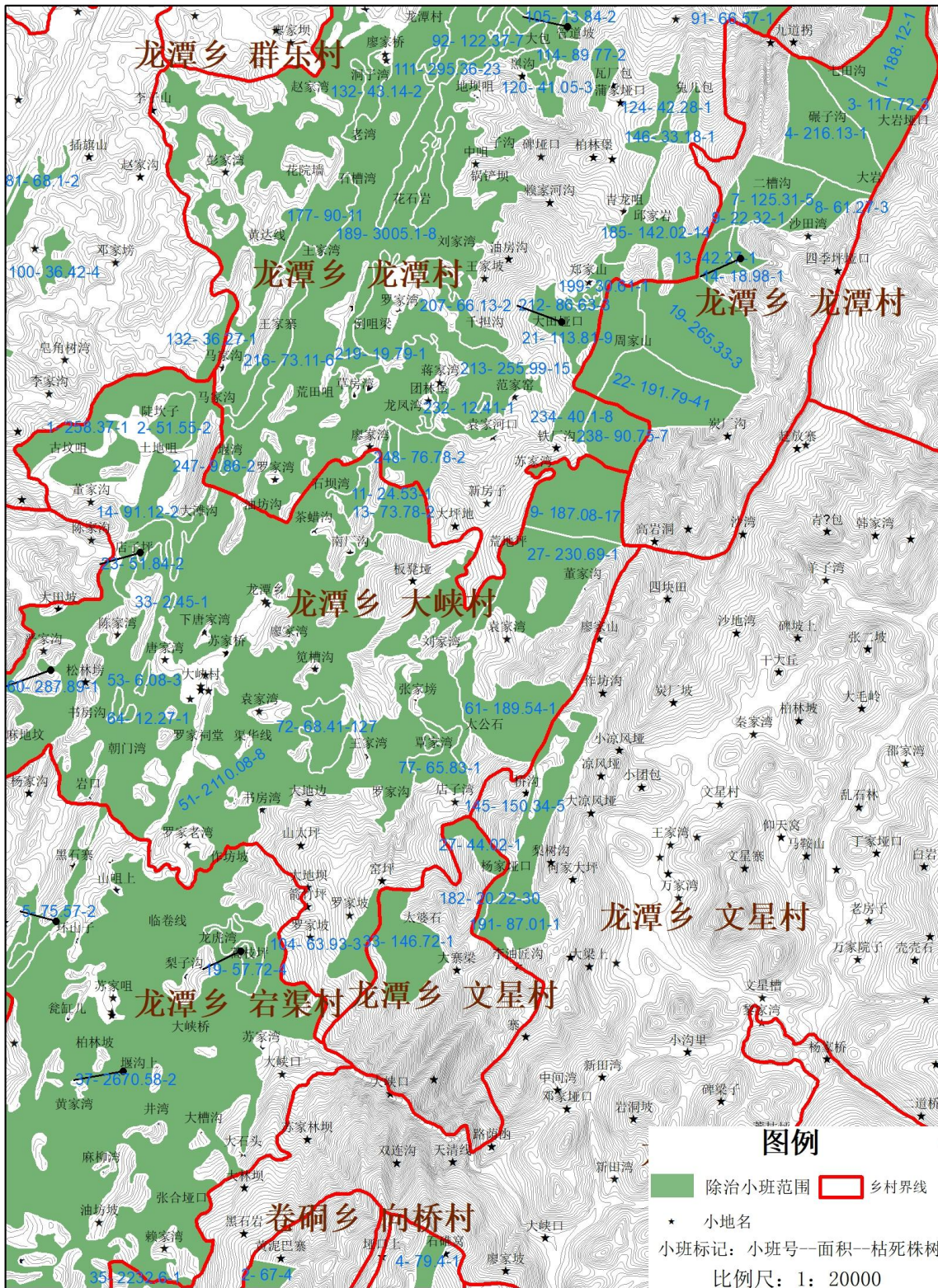

渠县2022—2023年松材线虫除治规划图（十九）

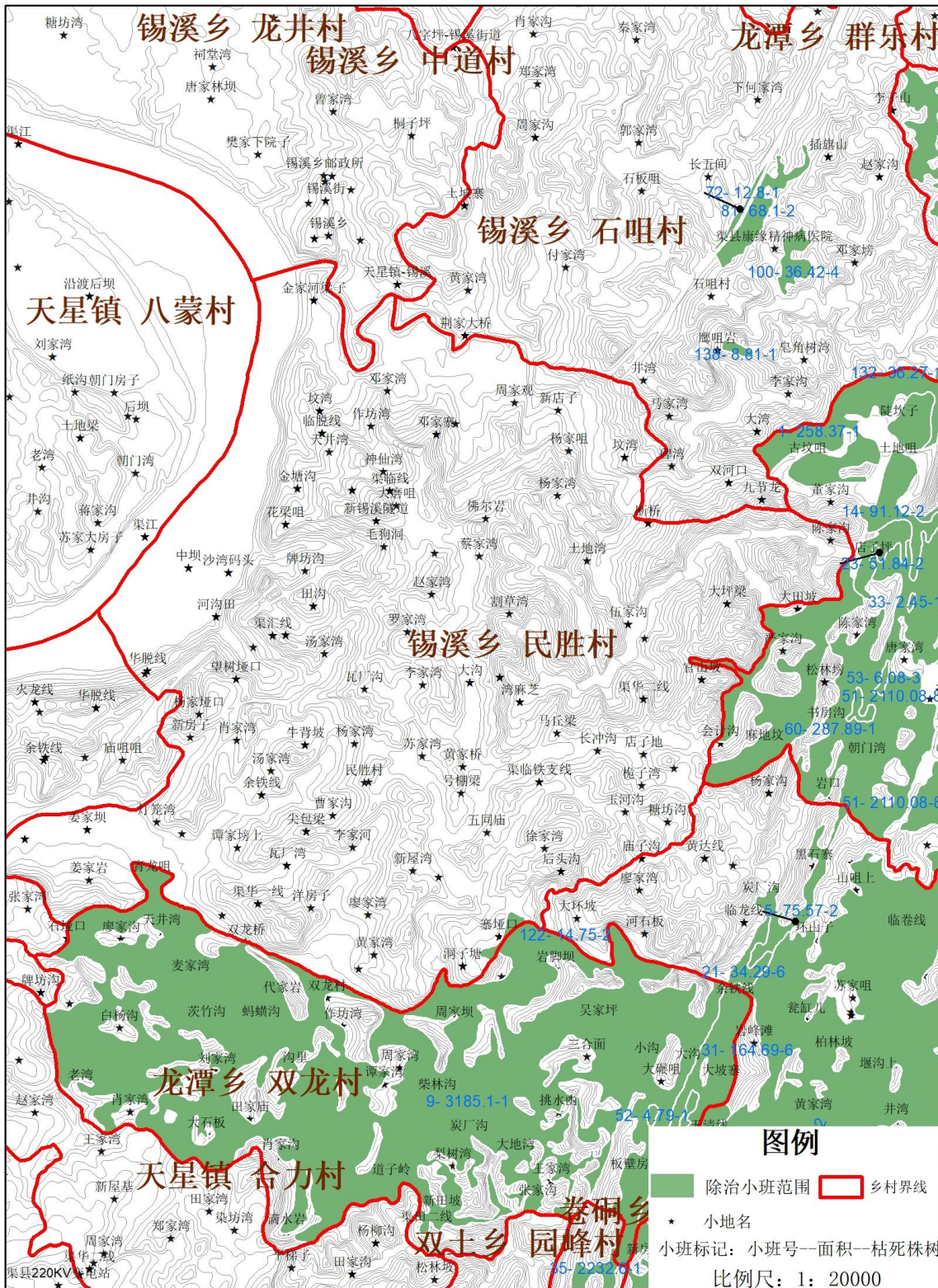

渠县2022—2023年松材线虫除治规划图（二十）

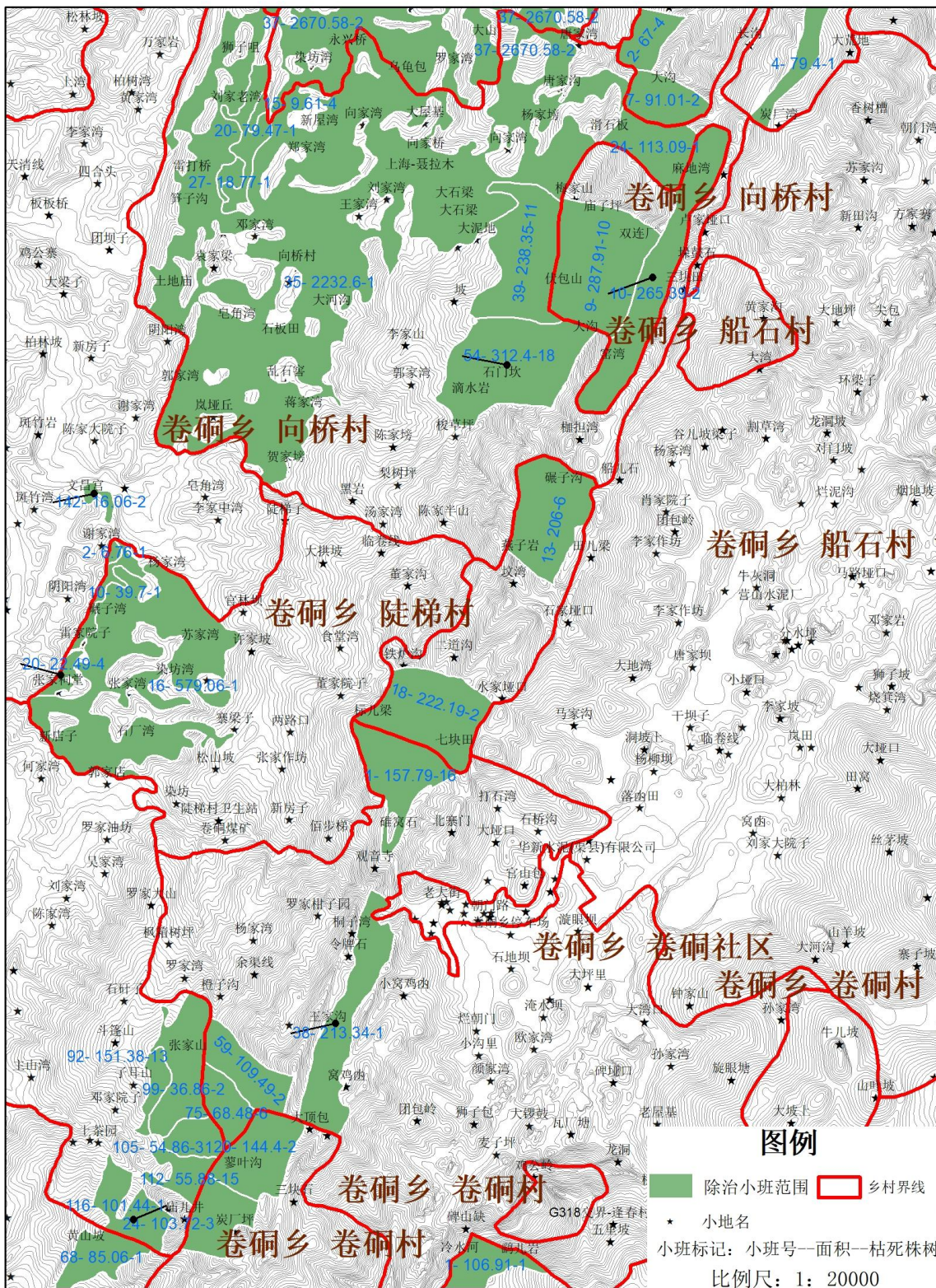

渠县2022—2023年松材线虫除治规划图（二十一）

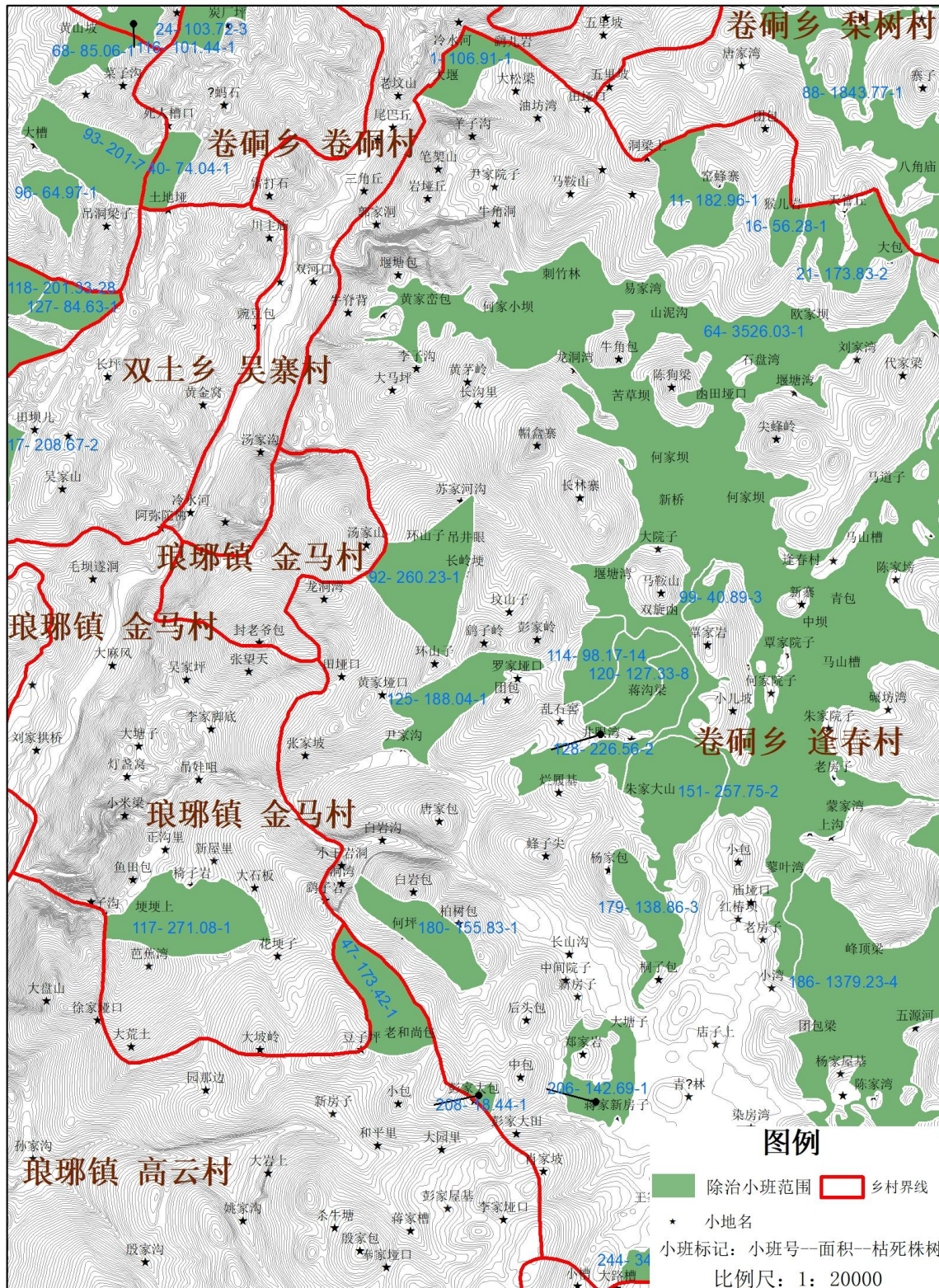

渠县2022—2023年松材线虫除治规划图（二十二）

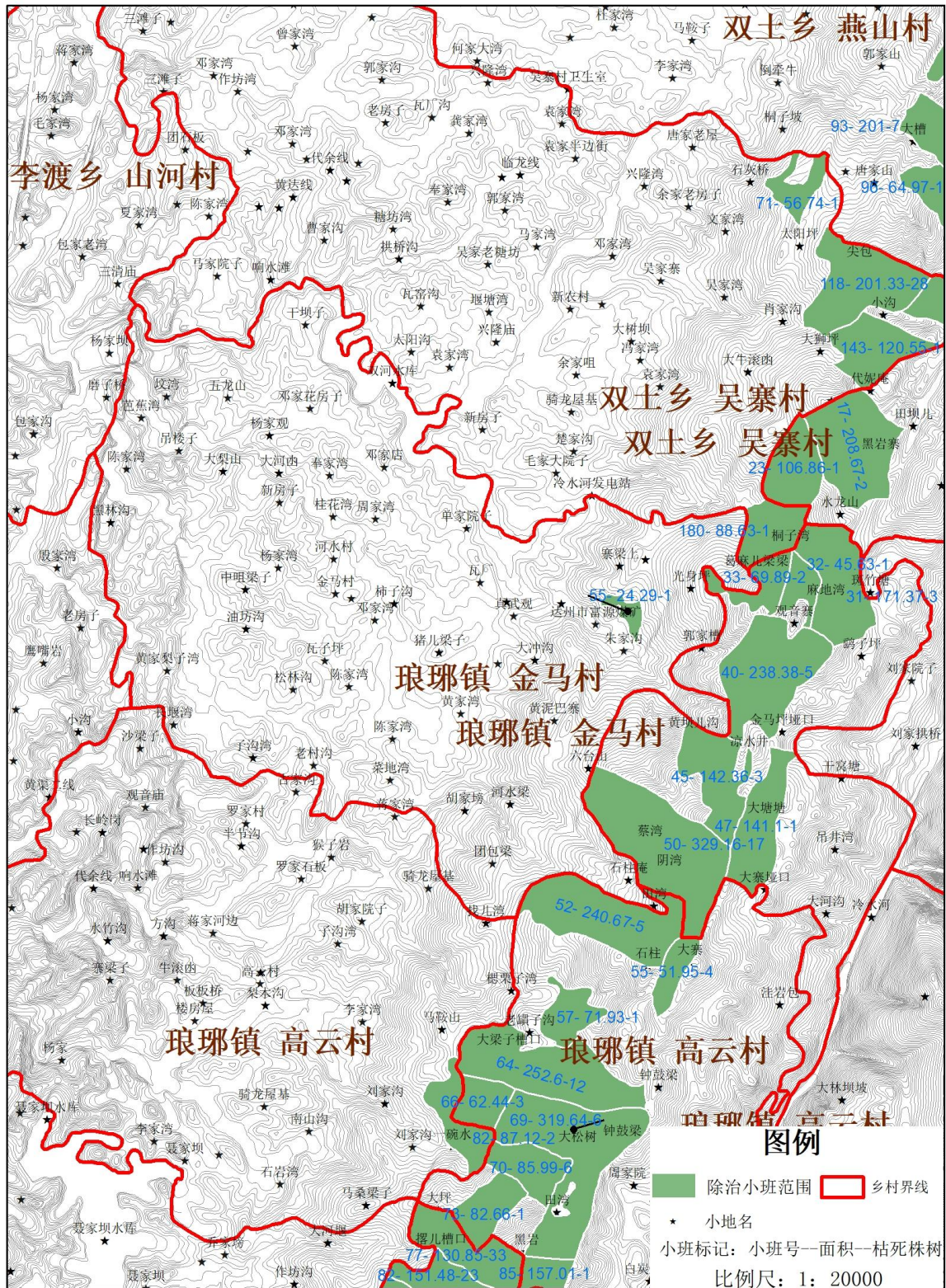

渠县2022—2023年松材线虫除治规划图（二十三）

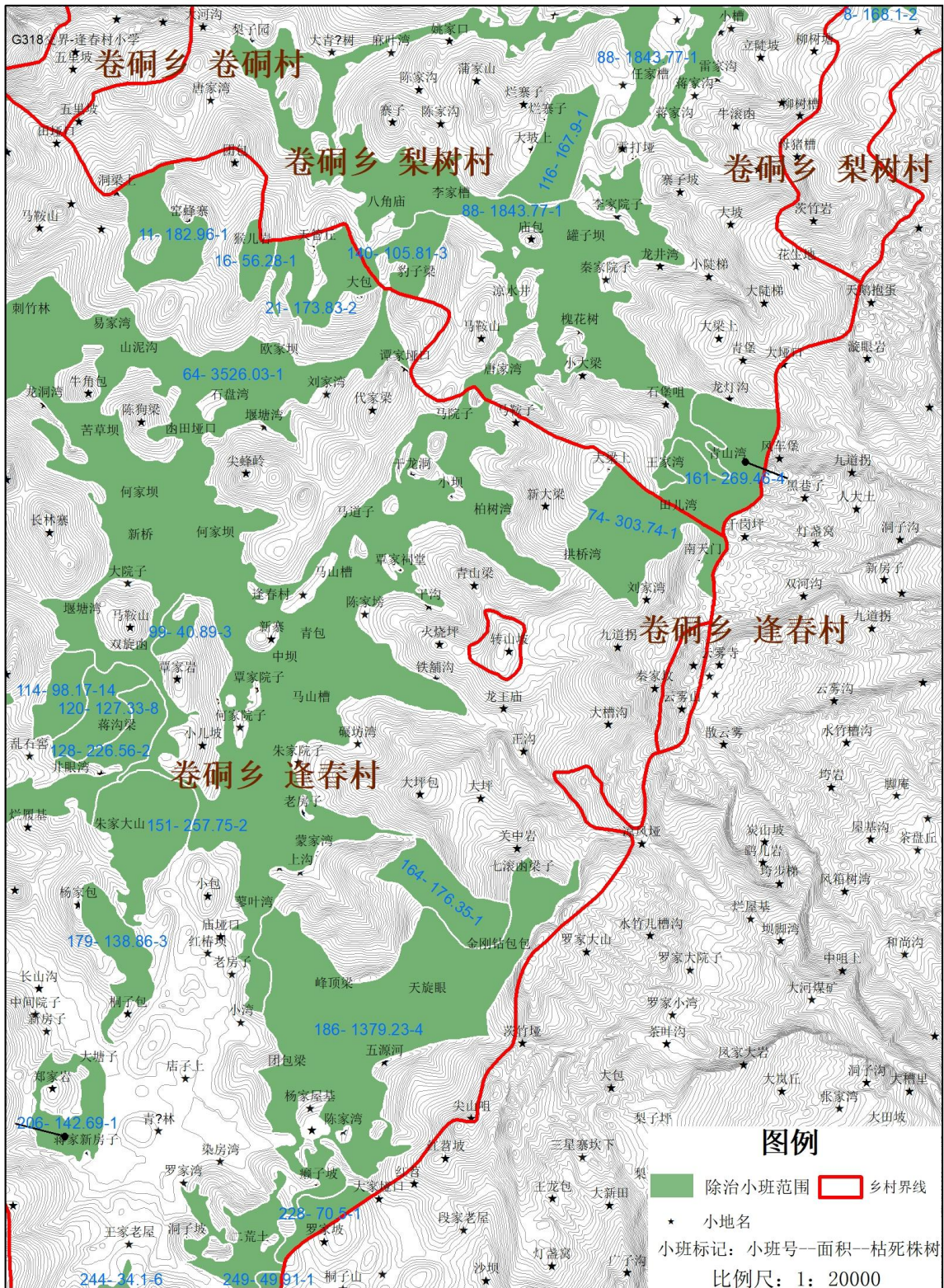

渠县2022—2023年松材线虫除治规划图（二十四）

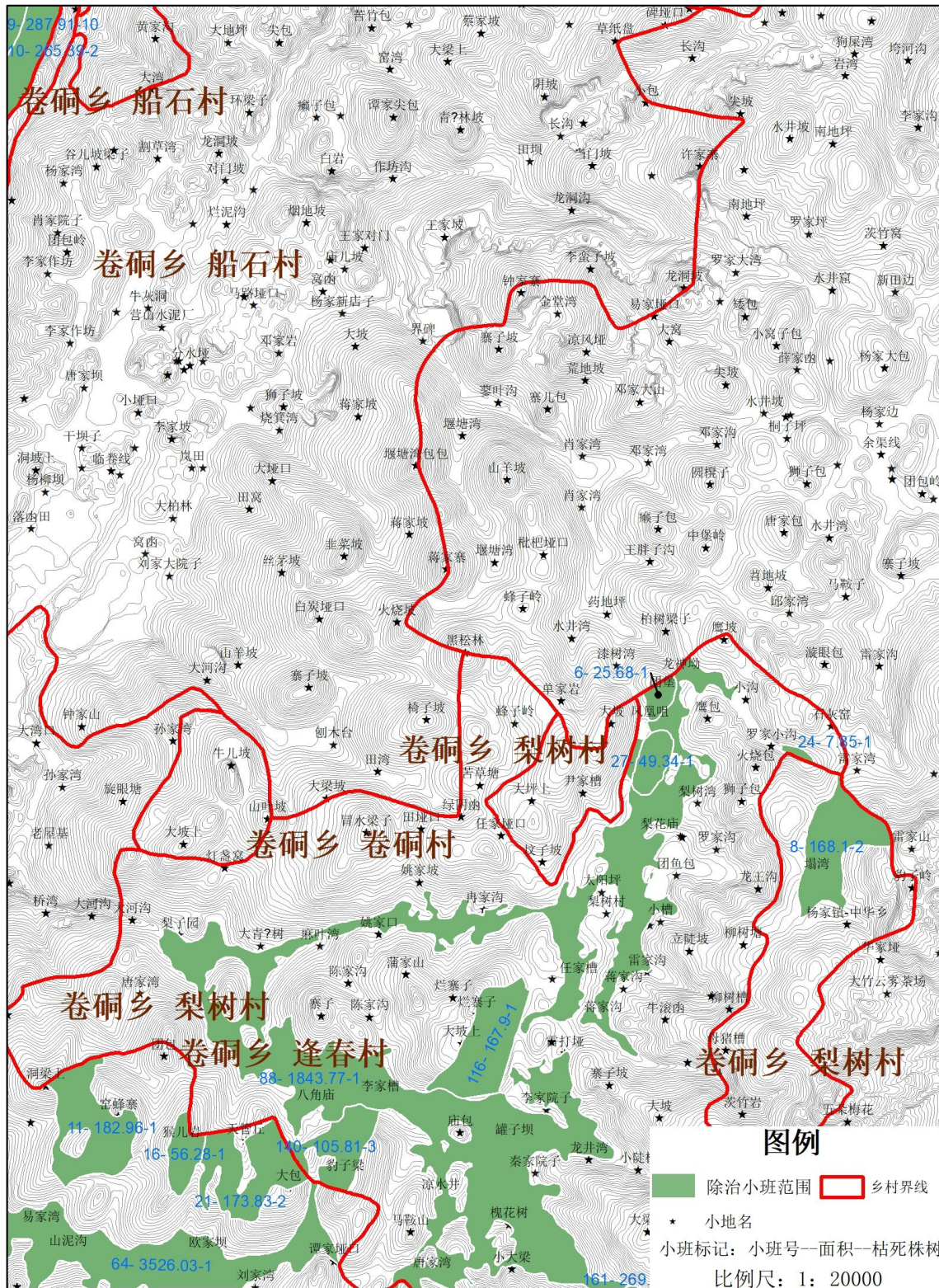

渠县2022—2023年松材线虫除治规划图（二十五）

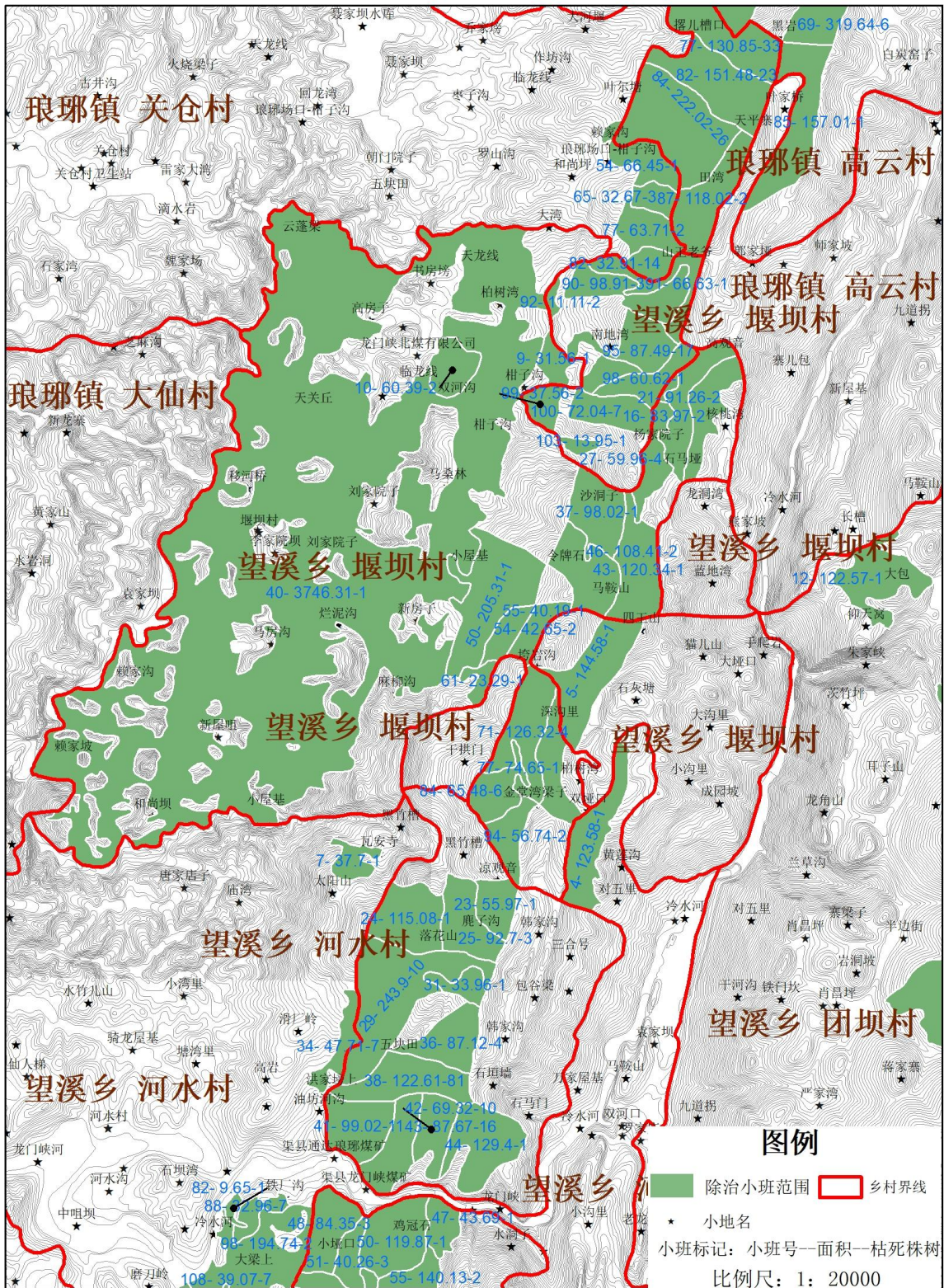

渠县2022—2023年松材线虫除治规划图（二十六）

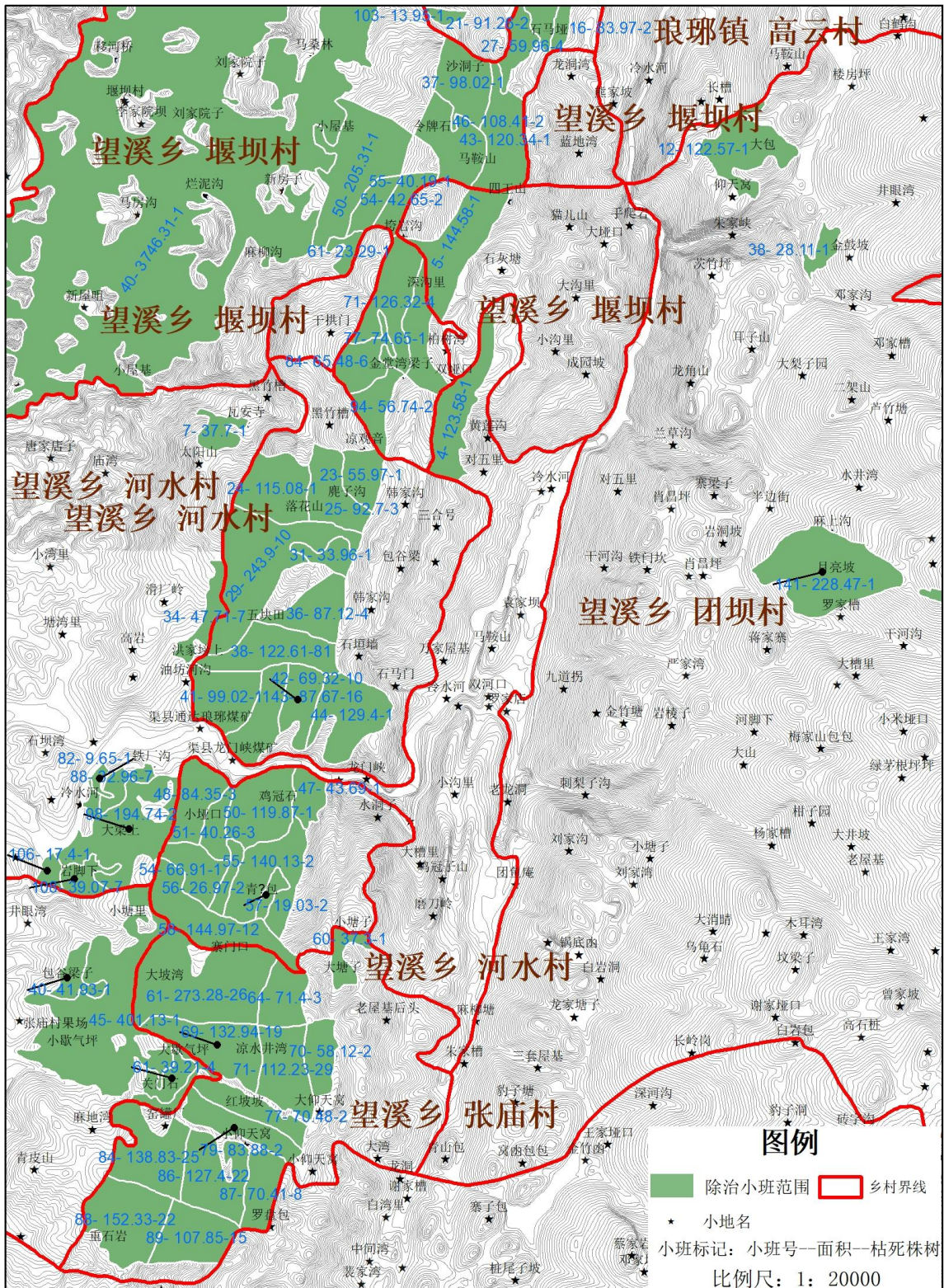

渠县2022—2023年松材线虫除治规划图（二十七）

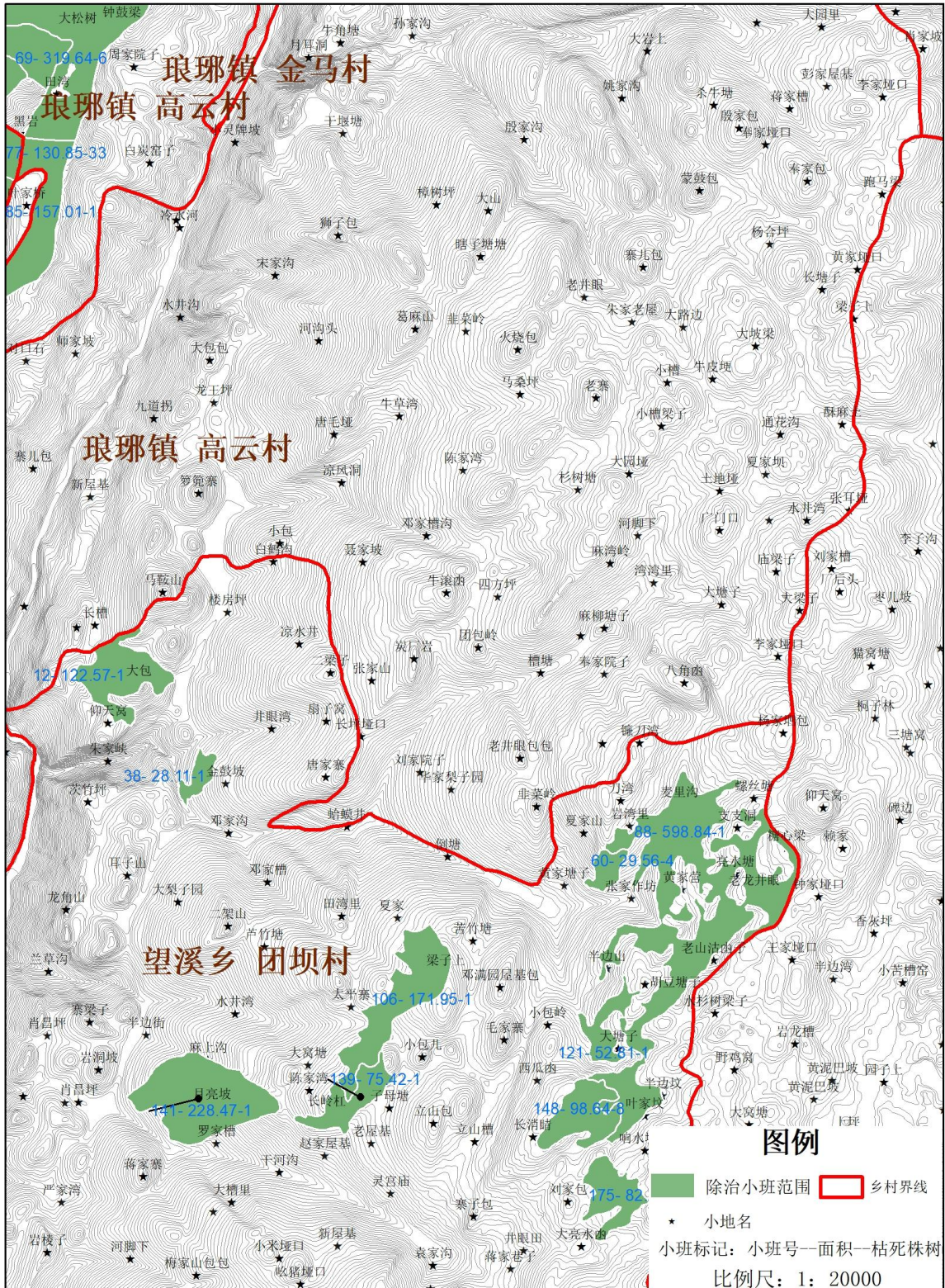

信息公开选项：主动公开